

SKLYPO PLANO SPRENDINIAI

Situacijos schema

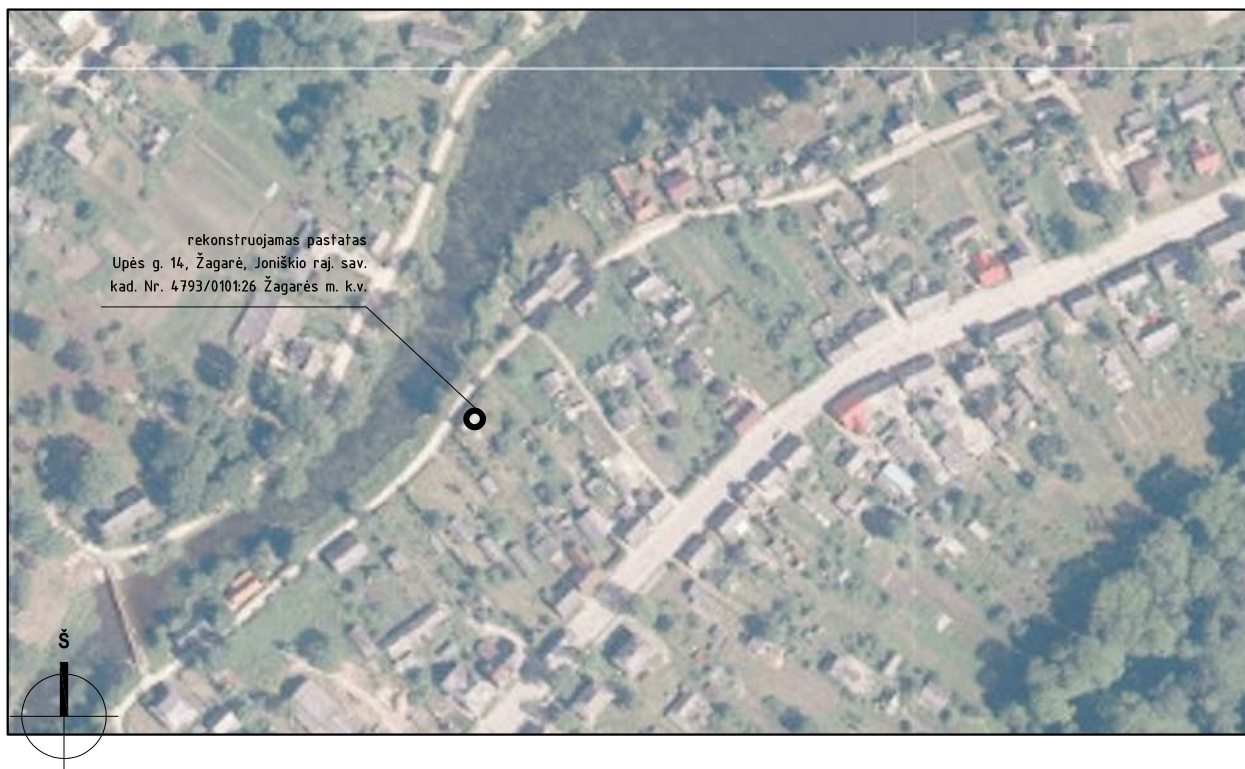

0	2025.07	Statybą leidžiančiam dokumentui		
LAIDA	IŠLEIDIMO DATA	LAIDOS STATUSAS IR IŠLEIDIMO PRIEŽASTIS		
KVAL. PATV. DOK. NR.	GEDIMINO TUŠO ARCHITEKTŪROS STUDIJA j.k. 305849754, tel. +370 612 27487, el. p. g.tusas@gmail.com Nepriklausomybės al. 30-2, Naujoji Akmenė LT85129		STATINIO PROJEKTO PAVADINIMAS VIENBUČIŲ IR DVIBUČIŲ PASKIRTIES GRUPĖS, VIENBUČIŲ PASKIRTIES PASTATO REKONSTRAVIMO IR PAGALBINIŲ PASKIRTIES GRUPĖS, PAGALBINIO ŪKIO PASKIRTIES PASTATO STATYBOS, UPĖS G. 14, ŽAGARĖS M., JONIŠKIO RAJ. SAV, PROJEKTAS	
A 1 9 5 9	PV	GEDIMINAS TUŠAS	DOKUMENTO PAVADINIMAS SITUACIJOS SCHEMA	
			LAIDA	
			0	
LT	STATYTOJAS IR (AR) UŽSAKOVAS S. K., G. K.		DOKUMENTO ŽYMUO 202410-07-BAA-SP-B01	LAPAS 1
				LAPŲ 1

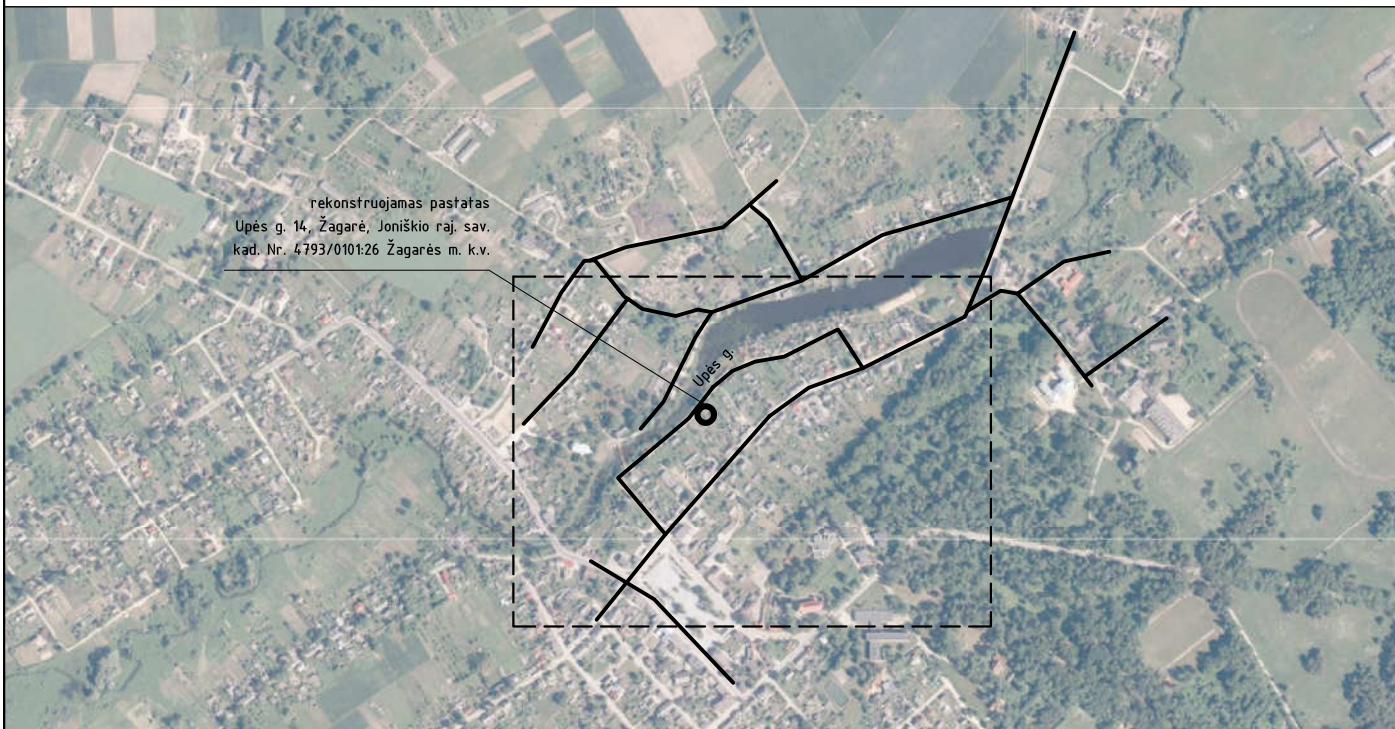
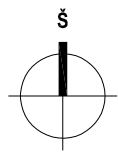
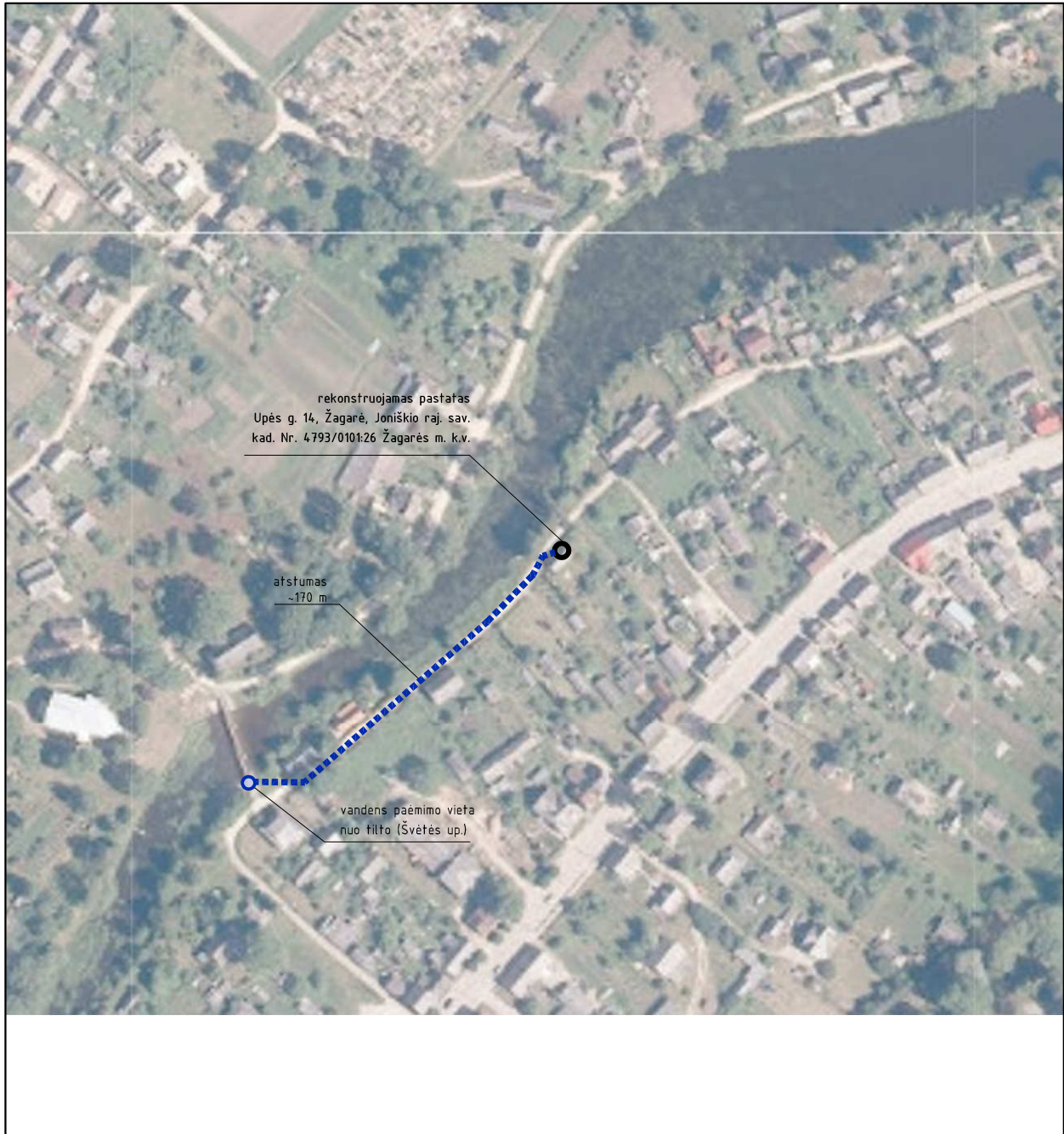

0	2025.07	Statybą leidžiančiam dokumentui	
LAIDA	IŠLEIDIMO DATA	LAIDOS STATUSAS IR IŠLEIDIMO PRIEŽASTIS	
KVAL. PATV. DOK. NR.	GEDIMINO TUŠO ARCHITEKTŪROS STUDIJA j.k. 305849754, tel. +370 612 27487, el. p. g.tusas@gmail.com Nepriklausomybės al. 30-2, Naujoji Akmenė LT85129		STATINIO PROJEKTO PAVADINIMAS VIENBUČIŲ IR DVIBUČIŲ PASKIRTIES GRUPĖS, VIENBUČIŲ PASKIRTIES PASTATO REKONSTRAVIMO IR PAGALBINIŲ PASKIRTIES GRUPĖS, PAGALBINIO ŪKIO PASKIRTIES PASTATO STATYBOS, UPĖS G. 14, ŽAGARĖS M., JONIŠKIO RAJ. SAV, PROJEKTAS
A 19 5 9	PV	GEDIMINAS TUŠAS	DOKUMENTO PAVADINIMAS PASTATO IŠORINIO GAISRO GESINIMO SCHEMA
			LAIDA 0
LT	STATYTOJAS IR (AR) UŽSAKOVAS S. K., G. K.	DOKUMENTO ŽYMUO 202410-07-BAA-SP-B02	LAPAS 1
			LAPŲ 1

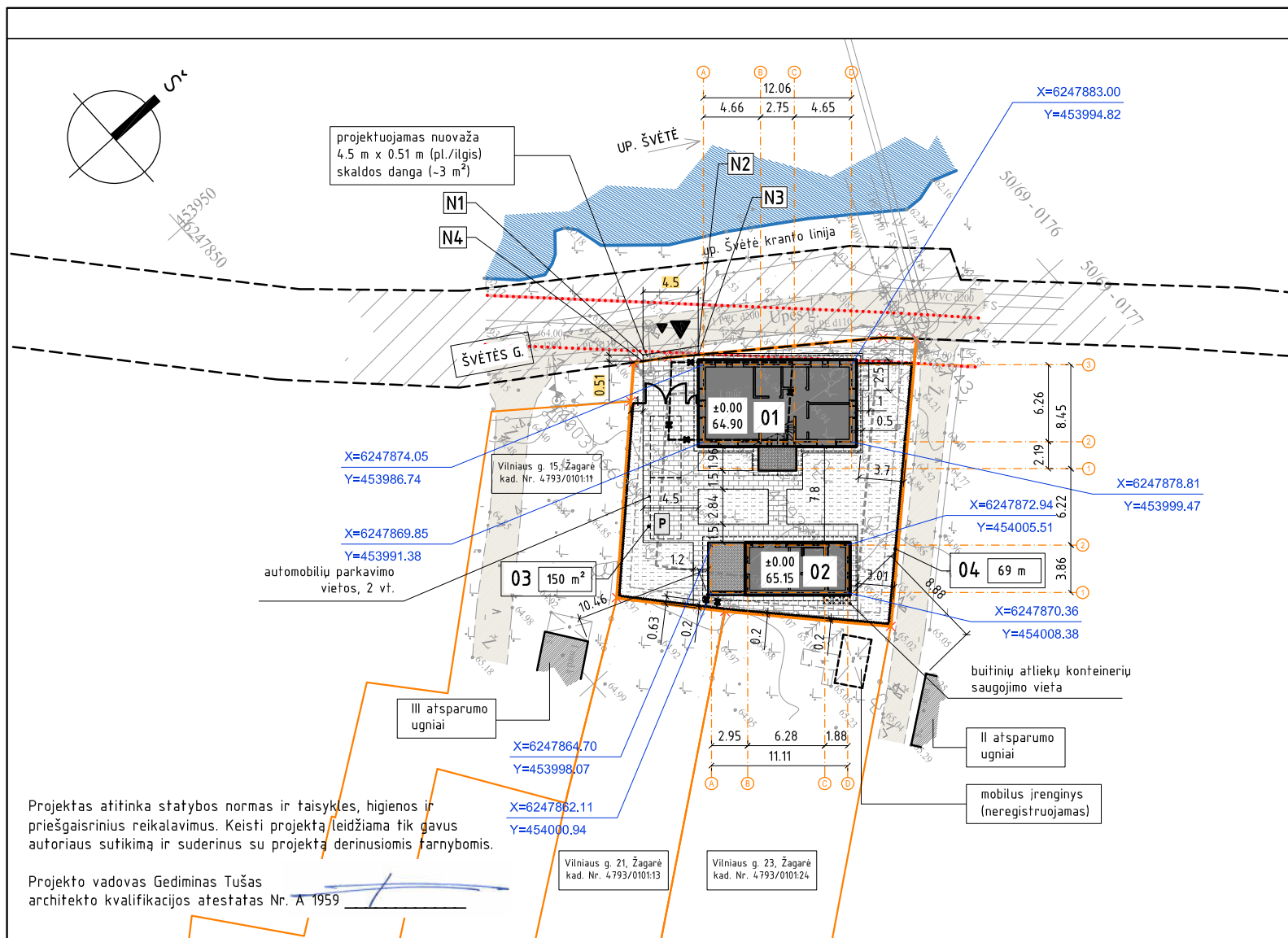

- Pastabos**
- Matmenys ir altitudės duoti metrais. Matmenys tikslinti vietoje.
 - Projekto sprendinius galima keisti tik gavus projekto autorių sutikimą.
 - Medžiagų kiekiai, spalvos, faktūros tikslinami darbų eigoje, derinant su autoriais. Kiekiai, medžiagos pateikti medžiagų žiniaraštyje bendrojoje dalyje.
 - Plane pateikti koordinuoti pastato koordinatinių susikirtimo taškai. Koordinatinių sistema LKS-94. Darant ašiu nužymėjimą, derinti ir tikslinti su autoriais.
 - Plačiau bendruosius rodiklius žr. bendrojoje dalyje.
 - Žalioji zona - ne mažiau kaip 25% sklypo ploto. Priklausomųjų želdynų normos (plotai) nustatomi vadovaujantis 2007 m. gruodžio 21 d. LR Aplinkos ministro įsakymu Nr. D1-694 „Dėl atskirųjų rekreacinės paskirties želdynų plotų normų ir priklausomųjų želdinių normų (plotų) nustatymo tvarkos aprašo patvirtinimo“.
 - Buitinių atliekų išvežimas pagal sutartį su tokio pobūdžio paslaugos teikėju. Papildoma ūkinė veikla nenumatoma.
 - ±0.00 tikslinamas vietoje, derinant su autoriais.
 - Aplink pastatus įrengiama 0.6 m pločio nuogrinda.
 - Visi tinklai, esantys po važiuojamąja dalimi, stiprinami futliarais.
 - Teritorijos apšvietimas bus numatomas įrengiant lauko šviestuvus (sprendžiama atskiru projektu).
 - Vykdamas kasimo darbus inžinerinių tinklų apsaugos zonos, būtina išsikviesti ju atstovus. Prieš pradėdant darbus, parengti atskirą schemą ir su minėtais atstovais suderinti.
 - Visi sklype kertami medžiai yra vaizdmedžiai arba krūmai. Prieš kertant medžius būtina gauti savivaldybės administracijos išduodamą leidimą. Jis išduodamas želdynų ir želdinių apsaugos ir priežiūros komisijai įvertinus medžių būklę ir nustatius ju vertę. Jei komisijos išvadose nurodoma, kad leidimas gali būti išduodamas tik sumokėjus rinkliavą, statytojas turi sumokėti apskaičiuotą įmokos dydį, kuris apskaičiuojamas remiantis Lietuvos Respublikos Aplinkos ministro 2008 m. birželio 26 d. įsakymu Nr. D1-343 „Dėl želdinių atkuriamosios vertės įkainių patvirtinimo“ nurodyta tvarka.
 - Sklypo plano brėžinys rengiamas ant suderintos topografinės nuotraukos Nr. TIIIS1-20241107-074011.
 - Projektuojamas pastatas patenka į nekilnojamojo kultūros paveldo vertybių teritoriją, žemės judinimo darbų vietoje būtina atlikti archeologinius tyrimus.

Sutartinis žymėjimas

	- kad. skl. ribos Upės g. 14, Žagarė, Joniškio raj. sav. kad. Nr. 4793/0101:26 Žagarės m. k.v.)
	- norminis atstumas (3 m nuo sklypo ribos) - norminis atstumas (1 m nuo sklypo ribos)
	- gretimų sklypų ribos
	- įvažiavimas ir įėjimas į sklypą
	- įėjimai ir/ar įvažiavimai į pastatą (-us)
	- esami gretimi pastatai
	- projektuojami pastatai ir / ar statiniai
	- projektuojama kiemo aikštelė (kiti inž. statiniai): bet. trinkelinių dangų kiemo aikštelė, nuogrindos ir takeliai, 150 m ²)
	- įrengiama žalia veja, žaliosios zonos plotas 192 m ² / 39% (min. 25% sklypo dalies ploto)
	- proj. vartai (b-3.5 m) su įėjimo varteliais (b-0.85 m)
	- proj. ažūrinė tvora (h-1.2 m.), 69 m
	- griaunamų ir / ar rekonstruojamų pastatų / statinių kontūrai
	- esami privažiavimai ir gatvės (Upės g.), skaldos danga
	- betoninių trinkelinių grindinio bortas - pastato išsikišusių konstrukcijų kontūras
	- pastato ašiu susikirtimo koordinatės
	- automobilių parkavimo vietos sklypo ribose (2 vt.)
	- buitinių atliekų saugojimo vieta
	- registruoto inž. statinio (Upės g.) ribos
	- esamos 0.4kV orinės el. linijos aps. zona (2 m) - esamos kabelinės el. linijos aps. zona (1 m)

Projektuojami statiniai (sąrašas)

Pavadinimas	Kategorija	Statybos rūšis	Statinio paskirtis	SLD privalomumas	Statybos etapas
01 Gyvenamasis namas un. Nr. 4790-0014-0011, paž. plane 1A1m(p)	neypatingasis	rekonstravimas	Paskirties grupė: 1. Vienbučių ir dvibučių Paskirtis: 1.1. Vienbučių	Taip	-
02 Pirtis	nesudėtingasis II gr.	nauja statyba	Paskirties grupė: 9. Pagalbinių Paskirtis: 9.1. Pagalbinio ūkio	Taip	-
03 Kiemo aikštelė	nesudėtingasis II gr.	nauja statyba	Paskirties grupė: 4. Kiti inžineriniai statiniai Paskirtis: 4.5. Kitos paskirties	Taip	-
04 Tvora	nesudėtingasis I gr.	nauja statyba	Paskirties grupė: 4. Kiti inžineriniai statiniai Paskirtis: 4.5. Kitos paskirties	Ne	-
05 Vandentiekio tinklai	nesudėtingasis I gr.	nauja statyba	Paskirties grupė: 2. Inžineriniai tinklai Paskirtis: 2.3. Vandentiekio tinklų	Ne	-
06 Buitinių nuotekų tinklai	nesudėtingasis I gr.	nauja statyba	Paskirties grupė: 2. Inžineriniai tinklai Paskirtis: 2.5. Nuotekų šalinimo tinklų	Ne	-
07 Ūkinis pastatas un. Nr. 4400-0149-4586, paž. plane 4I1/p	nesudėtingasis I gr.	griovimas	Paskirties grupė: 9. Pagalbinių Paskirtis: 9.1. Pagalbinio ūkio	Ne	-
08 Kiemo statiniai (tualetas, tvora) un. Nr. 4790-0014-0044	nesudėtingasis I gr.	griovimas	Paskirties grupė: 4. Kiti inžineriniai statiniai Paskirtis: 4.5. Kitos paskirties	Ne	-

Nuovažos dangos detalė

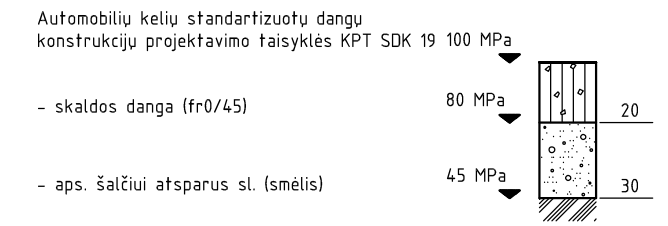

- proj. nuovaža (4.5 m pločio), valst. žemėje (Upės g.)

Nuovažos kampų N1-N4 koordinatės:
X=453982.853 Y=6247870.942
X=453983.228 Y=6247870.601
X=453985.855 Y=6247874.294
X=453985.332 Y=6247874.766

Nuovažos įrengimui pateikiamas valstybinės žemės patikėtinio sutikimas.

Bendrieji rodikliai		
Žemės sklypas Upės g. 14, Žagarė, Joniškio raj. sav. kad. Nr. 4793/0101:26 Žagarės m. k.v.		
Rodiklio pavadinimas	pgl. Žagarės miesto bendrąjį planą reglamentinė zona "G"	projektuojamas rodiklis (fakt.)
Sklypo plotas	490 m ² (0.0490 ha)	
Užstatymo intensyvumas	40.00 %	23.65 %
Užstatymo tankumas	40.00 %	29.99 %
Pastatų aukštis	12 m / 2 a.	6.98 m / 1 a.+m

0	2025.07	Statybą leidžiančiam dokumentui
LAIDA	ISLEIDIMO DATA	LAIDOS STATUSAS IR ISLEIDIMO PRIEŽASTIS
KVAL. PATV. DOK. NR.	GEDIMINO TUŠO ARCHITEKTŪROS STUDIJA j.k. 305849754, tel. +370 612 27487, el. p. g.tusas@gmail.com Nepriklausomybės al. 30-2, Naujoji Akmenė LT85129	
A 1959	PV	GEDIMINAS TUŠAS
STATYTOJAS IR (AR) UŽSAKOVAS	S. K., G. K.	
STATINIO PROJEKTO PAVADINIMAS		VIENBUČIŲ IR DVIBUČIŲ PASKIRTIES GRUPĖS, VIENBUČIŲ PASKIRTIES PASTATO REKONSTRAVIMO IR PAGALBINIŲ PASKIRTIES GRUPĖS, PAGALBINIO ŪKIO PASKIRTIES PASTATO STATYBOS, UPĖS G. 14, ŽAGARĖS M., JONIŠKIO RAJ. SAV., PROJEKTAS
DOKUMENTO PAVADINIMAS		SKLYPO (PRIRIŠIMO IR DANGŲ) PLANAS. M1:500
DOKUMENTO ŽYMUJ		202410-07-BAA-SP-B03
LAPAS	LAPU	
1	1	

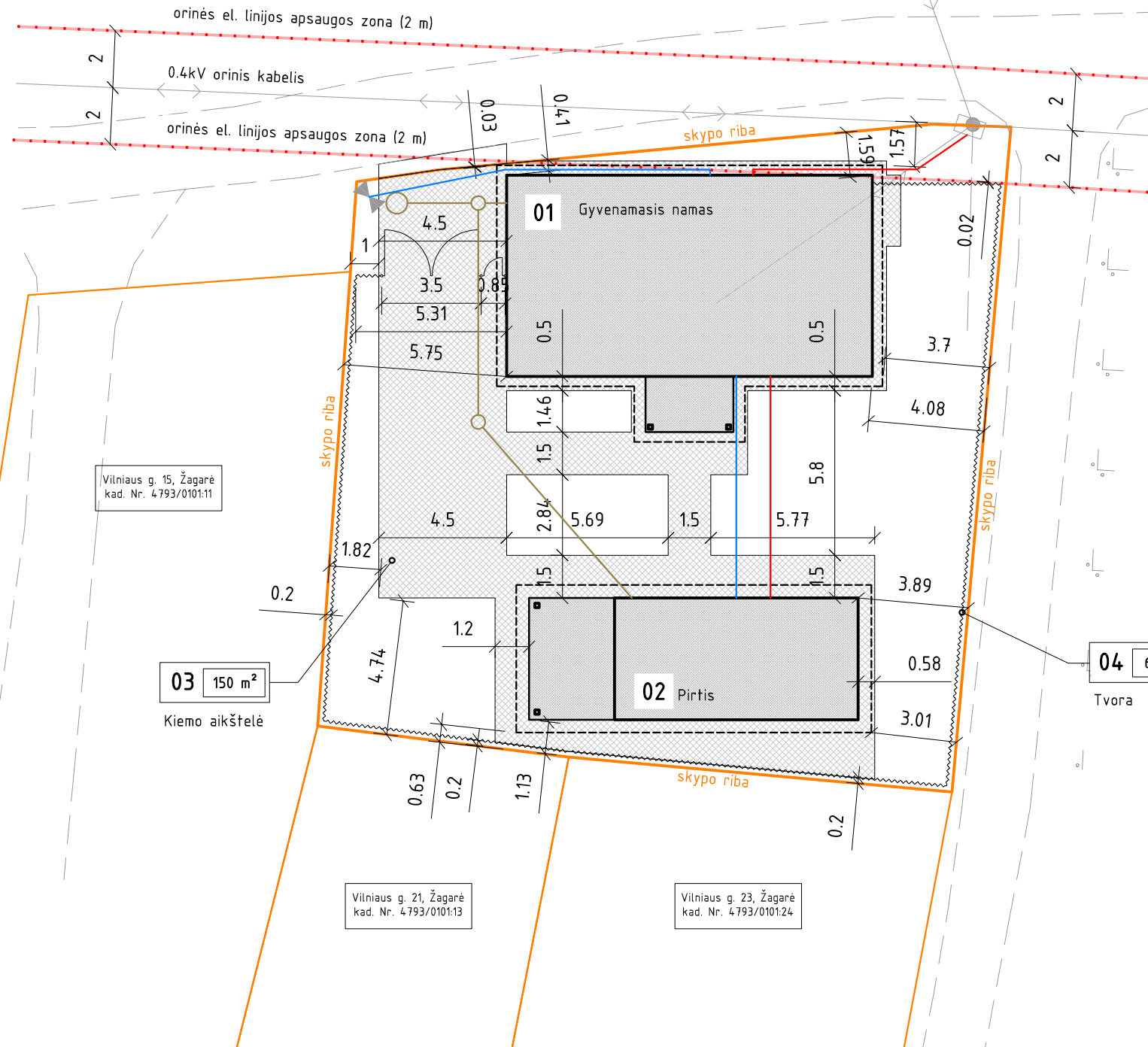
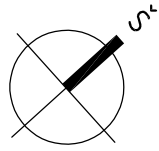

0	2025.07	Statybą leidžiančiam dokumentui	
LAIDA	ISLEIDIMO DATA	LAIDOS STATUSAS IR ISLEIDIMO PRIEŽASTIS	
KVAL. PATV. DOK. NR.	GEDIMINO TUŠO ARCHITEKTŪROS STUDIJA j.k. 305849754, tel. +370 612 27487, el. p. g.tusas@gmail.com Nepriklausomybės al. 30-2, Naujoji Akmenė LT85129		STATINIO PROJEKTO PAVADINIMAS VIENBUČIŲ IR DVIBUČIŲ PASKIRTIES GRUPĖS, VIENBUČIŲ PASKIRTIES PASTATO REKONSTRAVIMO IR PAGALBINIŲ PASKIRTIES GRUPĖS, PAGALBINIO ŪKIO PASKIRTIES PASTATO STATYBOS, UPĖS G. 14, ŽAGARĖS M., JONIŠKIO RAJ. SAV, PROJEKTAS
A 1 9 5 9	PV	GEDIMINAS TUŠAS	DOKUMENTO PAVADINIMAS PASTATŲ IR STATINIŲ PRIRĖŠIMO IR CHARAKTERINGŲ ATSTUMŲ PLANAS. M1:200
LT	STATYTOJAS IR (AR) UŽSAKOVAS S. K., G. K.	DOKUMENTO ŽYMUO 2024-10-07-BAA-SP-B04	LAPAS 1
			LAPŲ 1

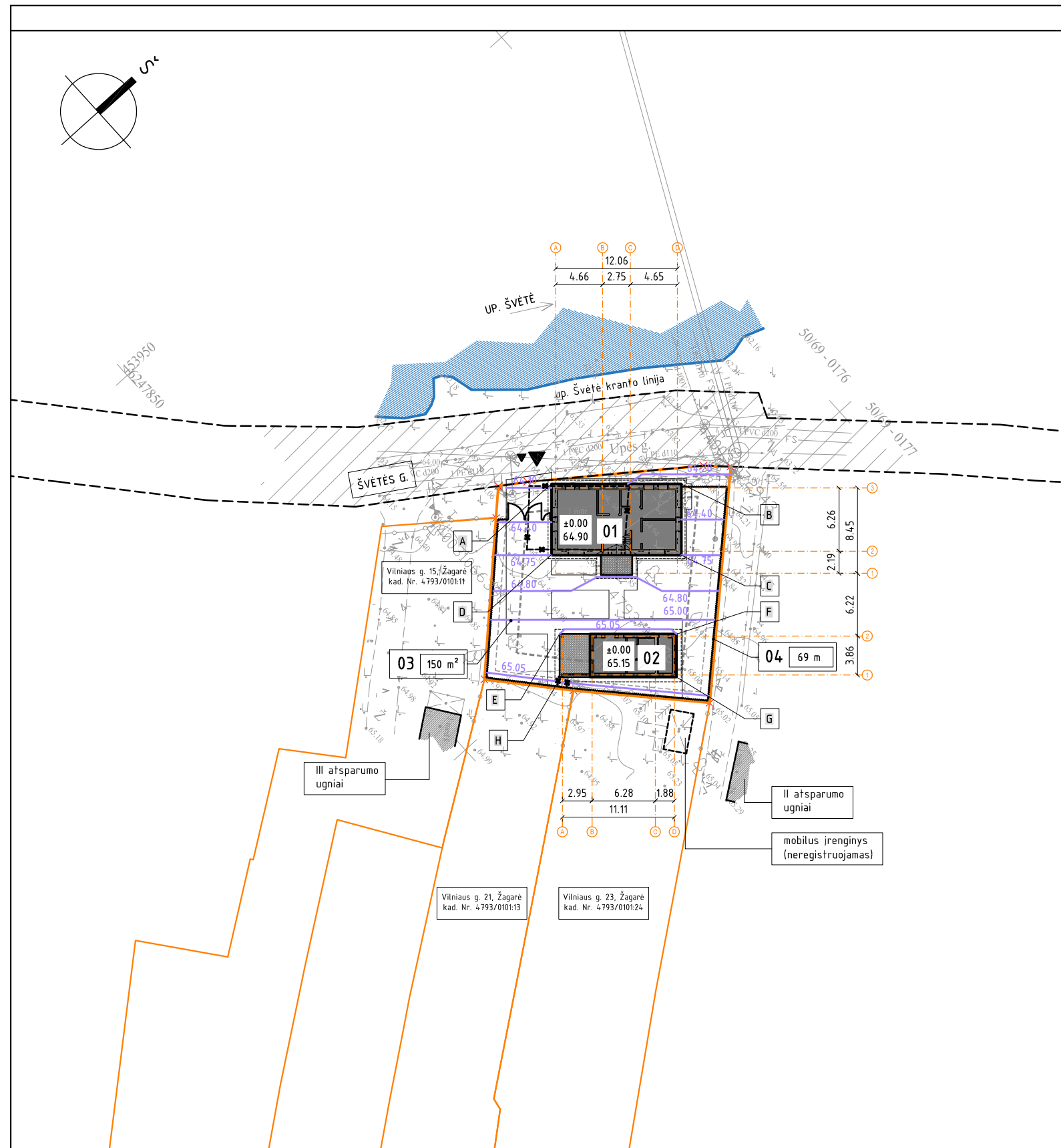

Sutartinis žymėjimas	
	- kad. skl. ribos Upės g. 14, Žagarė, Jonišio raj. sav. kad. Nr. 4793/0101:26 Žagarės m. k.v.)
	- norminis atstumas (3 m nuo sklypo ribos) - norminis atstumas (1 m nuo sklypo ribos)
	- gretimų sklypų ribos
	- įvažiavimas ir jėjimas į sklypą
	- jėjimai ir/ar įvažiavimai į pastatą (-us)
	- esami gretimi pastatai
	- projektuojami pastatai ir / ar statiniai
	- griaunamų ir / ar rekonstruojamų pastatų / statinių kontūrai
	- projektuojamos izogipsės
	- projektuojamo pastato kampo taškas abs. altitudė, pastato aukštis nuo form. žemės pav.
<p>Pastato Nr. 01 aukštis nuo kampu: taškas A - 7.33 m (žemės pav. abs. alt. +64.10) taškas B - 7.23 m (žemės pav. abs. alt. +64.20) taškas C - 6.68 m (žemės pav. abs. alt. +64.75) taškas D - 6.68 m (žemės pav. abs. alt. +64.75)</p> <p>Pastato aukštis (nuo vid. žemės pavirš. altitudės): $6.68+6.68+7.33+7.23 = 27.92 / 4 = 6.98$</p> <p>Pastato Nr. 02 aukštis nuo kampu: taškas A - 5.13 m (žemės pav. abs. alt. +65.05) taškas B - 5.13 m (žemės pav. abs. alt. +65.05) taškas C - 5.13 m (žemės pav. abs. alt. +65.05) taškas D - 5.13 m (žemės pav. abs. alt. +65.05)</p> <p>Pastato aukštis (nuo vid. žemės pavirš. altitudės): $5.13+5.13+5.13+5.13 = 20.52 / 4 = 5.13$</p>	

0	2025.07	Statybą leidžiančiam dokumentui	
LAI DA	IŠLEIDIMO DATA	LAIDOS STATUSAS IR IŠLEIDIMO PRIEŽASTIS	
KVAL. PATV. DOK. NR.	GEDIMINO TUŠO ARCHITEKTŪROS STUDIJA j.k. 305849754, tel. +370 612 27487, el. p. g.tusas@gmail.com Nepriklausomybės al. 30-2, Naujoji Akmenė LT85129		STATINIO PROJEKTO PAVADINIMAS VIENBUČIŲ IR DVIBUČIŲ PASKIRTIES GRUPĖS, VIENBUČIŲ PASKIRTIES PASTATO REKONSTRAVIMO IR PAGALBINIŲ PASKIRTIES GRUPĖS, PAGALBINIO ŪKIO PASKIRTIES PASTATO STATYBOS, UPĖS G. 14, ŽAGARĖS M., JONIŠKIO RAJ. SAV, PROJEKTAS
A 1 9 5 9	PV	GEDIMINAS TUŠAS	DOKUMENTO PAVADINIMAS AUKŠČIŲ (VERTIKALINIS) PLANAS. M1:500
LT	STATYTOJAS IR (AR) UŽSAKOVAS S. K., G. K.	DOKUMENTO ŽYMUO 2024-10-07-BAA-SP-B05	LAPAS LAPŲ 1 1

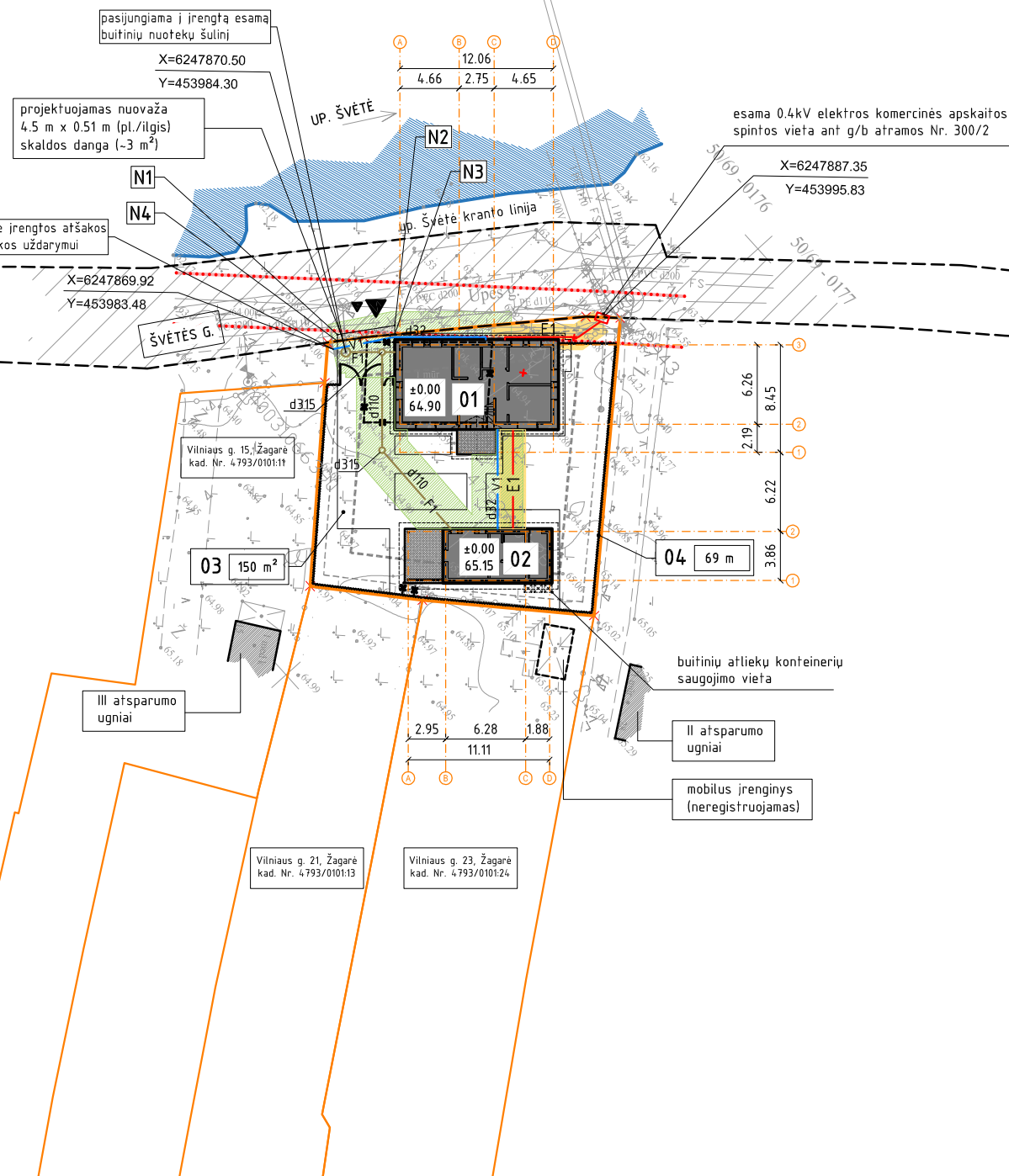
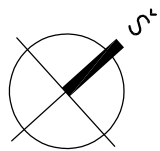

Pastabos

1. Elektros prijungimas numatomas į esamą KAS ant orinės el. linijos g/b atramos. Esamas orinis atvadas naikinamas.
2. Elektros tinklų nuosavybės ribų aktą Nr. 23-KA0048918.
2. Vandens tiekimo ir buitinių nuotekų tinklai projektuojami pagal UAB Joniškio vandenys išduotas prisijungimo sąlygas Nr.(15)S-362, 2025.06.05.
3. Vykdamas kasimo darbus inžinerinių tinklų apsaugos zonose, būtina išsikviesti jų atstovus. Prieš pradėdamas darbus, parengti atskirą schemą ir su minėtais atstovais suderinti. Kasimo darbai atliekami rankiniu būdu.
4. Inžinerinių tinklų susikirtimo vietose su kitomis komunikacijomis, būtina tikslinti esamas trasas bei jų altitudes, išsikviesti eksploatuojančių organizacijų atstovus.
5. Šalia žemės sklypo esanti AB ESO 0.4kV kabelinė požeminė el. linija, apsaugos zona nuo jos nustatyta po 1 m į abi puses.
5. Šalia žemės sklypo esanti AB Telia kabelinė požeminė ryšių linija, apsaugos zona nuo jos nustatyta po 1 m į abi puses.
6. Projektuojamas pastatas patenka į nekilnojamojo kultūros paveldo vertybių teritoriją, žemės judinimo darbų vietose būtina atlikti archeologinius tyrimus.

Sutartinis žymėjimas

	- kad. skl. ribos Upės g. 14, Žagarė, Joniškio raj. sav. kad. Nr. 4793/0101:26 Žagarės m. k.v.)
	- norminis atstumas (3 m nuo sklypo ribos) - norminis atstumas (1 m nuo sklypo ribos)
	- gretimų sklypų ribos
	- įvažiavimas ir įėjimas į sklypą
	- įėjimai ir/ar įvažiavimai į pastatą (-us)
	- esami gretimi pastatai
	- projektuojami pastatai ir / ar statiniai
	- griaunamų ir / ar rekonstruojamų pastatų / statinių kontūrai
	- projektuojamas vandens tiekimo vamzdis d32 (20 m) PE PN10, d32
	- proj. savitakinių buitinių nuot. d110/160 išvadas (20 m) PVC, d-110/160
	- projektuojamas 0.4kV el. kabelis (16 m) Cu5x6 mm ²
	- esama KAS su naikinamu oriniu atvadu
	- esama KAS vieta, ant orinės 0.4kV el. linijos atramos Nr. 300/2 (naikinama orinis atvadas)
	- proj. buitinių nuotekų kinetės d315
	- charakteringų taškų koordinatės 6244392.93 396472.61
	- registruoto inž. statinio (Upės g.) ribos
	- esamos 0.4kV orinės el. linijos aps. zona (2 m) - esamos kabelinės el. linijos aps. zona (1 m)
	- proj. el. kabelio apsaugos zona (po 1.0 m) sklype Upės g. 14, Žagarė (29 m ²) valstybinėje žemėje (1 m ²)
	- proj. inžinerinių tinklų apsaugos zona (po 2.0 m) sklype Upės g. 14, Žagarė (100 m ²) valstybinėje žemėje (22 m ²)

0	2025.07	Statybą leidžiančiam dokumentui
LAIDA	IŠLEIDIMO DATA	LAIDOS STATUSAS IR IŠLEIDIMO PRIEŽASTIS
KVAL. PATV. DOK. NR.	GEDIMINO TUŠO ARCHITEKTŪROS STUDIJA j.k. 305849754, tel. +370 612 27487, el. p. g.tusas@gmail.com Nepriklausomybės al. 30-2, Naujoji Akmenė LT85129	
A 19 5 9	PV	GEDIMINAS TUŠAS
STATYTOJAS IR (AR) UŽSAKOVAS		DOKUMENTO ŽYMUO
S. K., G. K.		202410-07-BAA-SP-B06
		LAPAS
		LAPŲ
		1
		1

STATINIO PROJEKTO PAVADINIMAS
VIENBUČIŲ IR DVIBUČIŲ PASKIRTIES GRUPĖS, VIENBUČIŲ PASKIRTIES PASTATO REKONSTRAVIMO IR PAGALBINIŲ PASKIRTIES GRUPĖS, PAGALBINIO ŪKIO PASKIRTIES PASTATO STATYBOS, UPĖS G. 14, ŽAGARĖS M., JONIŠKIO RAJ. SAV., PROJEKTAS

DOKUMENTO PAVADINIMAS
SKLYPO TERITORIJŲ, KURIOSE TAIKOMOS SPECIALIOSIOS ŽEMĖS NAUDOJIMO SĄLYGOS, PLANAS. M1:500

LAIDA
0

ARCHITEKTŪRINĖS DALIES SPRENDINIAI

GRINDYS:
 grindų danga
 armuotas betonas C15/20 (armatūra d4, 200x200), 60 mm
 garo izoliacinė plėvelė, 200 mk
 polistireninis putplastis EPS100, 300 mm
 armuotas betonas C15/20 (armatūra d4, 200x200), 60 mm
 fankintas smėlio pasluoksnis
 gruntas

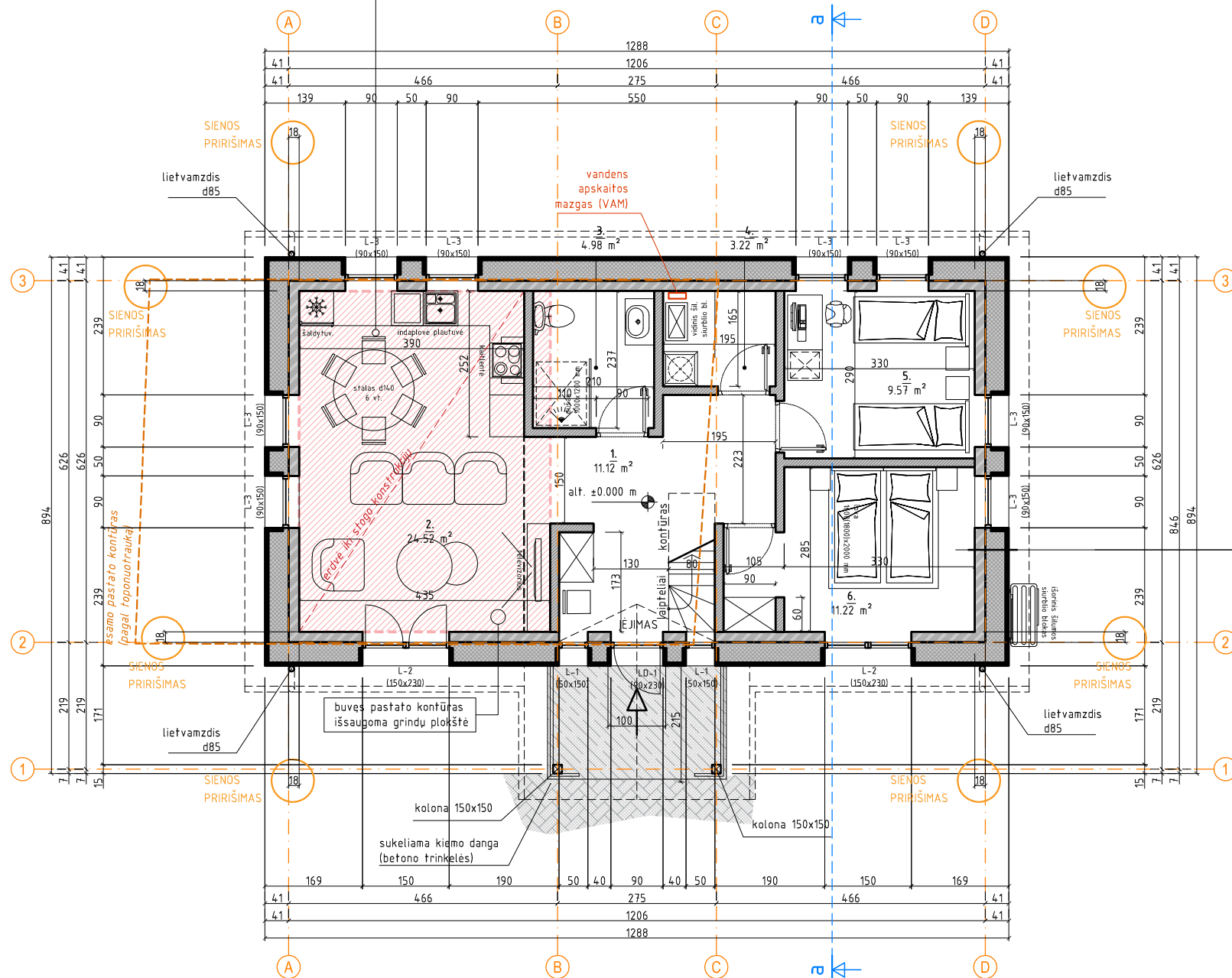

Patalpų eksplikacija	
Patalpos pavadinimas	Plotas
1. Holas	11.12 m ²
2. Virtuvė, valgomasis, svetainė	24.52 m ²
3. Vonios kambarys	4.98 m ²
4. Techninė patalpa	3.22 m ²
5. Miegamasis (1)	9.57 m ²
6. Miegamasis (2)	11.22 m ²
Viso:	64.63 m ²

SIENA:
 vidaus apdaila
 blokeliai 180 mm arko M18
 klizai
 šiluminė izoliacija d=300 mm, λ=0.036 W/(m·K) / Gegnė d=250 mm
 kietas akmenis vata d=50 mm, λ=0.036 W/(m·K)/grebėstas d=50 mm
 armuotas tinklis nuo vabzdžių
 oro tarpas 30mm
 fasadinės dailylentės d=30mm

Bendrieji rodikliai	
Rodiklio pavadinimas	Rodiklis
Bendrasis plotas	88.97 m ²
Pagrindinis plotas	45.31 m ²
Pagalbinis plotas	43.66 m ²
Naudingas plotas	88.97 m ²
Pastato užimamas plotas	97.24 m ²
Pastato tūris	457 m ³
Pastato aukštis (nuo vid. žemės pavirš. altitudės) 6.68+6.68+7.33+7.23 = 27.92 / 4 = 6.98	6.98 m
Pastato aukštis (nuo nulinės past. altitudės ±0.00)	6.53 m

Sutartiniai ženklai			
	laikančios sienos, silikatiniai blokeliai, t-180 mm		terasa (medžio lentų danga)
	fermoizoliacinė medžiaga, t-350 mm oro tarpas t - 30mm / fasadinių lentų - dailylentžių apdaila t-28mm		kiemo danga (betono trinkelėjų danga)
	g/k pertvaros, 150 mm		patalpų numeracija
	medinė kolona 150x150 (2vnt)		rekonstruojamo / griauiamo pastato kontūras
	įėjimas į pastatą		išsaugomos rekonstruojamo statinio konstrukcijos
	langų ir durų žymėjimas		

0	2025.07	Statybą leidžiančiam dokumentui
LAIDA	ISLEIDIMO DATA	LAIDOS STATUSAS IR ISLEIDIMO PRIEŽASTIS
KVAL. PATV. DOK. NR.	GEDIMINO TUŠO ARCHITEKTŪROS STUDIJA j.k. 305849754, tel. +370 612 27487, el. p. g.tusas@gmail.com Nepriklausomybės al. 30-2, Naujoji Akmenė LT85129	
A 1959	PV	GEDIMINAS TUŠAS
LT	STATYTOJAS IR (AR) UŽSAKOVAS S. K., G. K.	STATINIO PROJEKTO PAVADINIMAS GYVENAMOSIOS (VIENO BUTO) PASKIRTIES (6.1) PASTATO, ŠVĖTĖS G. 28, ŽAGARĖ, JONIŠKIO RAJ. SAV., REKONSTRAVIMO PROJEKTAS
		DOKUMENTO PAVADINIMAS 01 GYVENAMASIS NAMAS PIRMO AUKŠTO PLANAS. M1:100
		DOKUMENTO ŽYMUJ 202410-07-BAA-SA-B01
	LAPAS	LAPŲ
	1	1

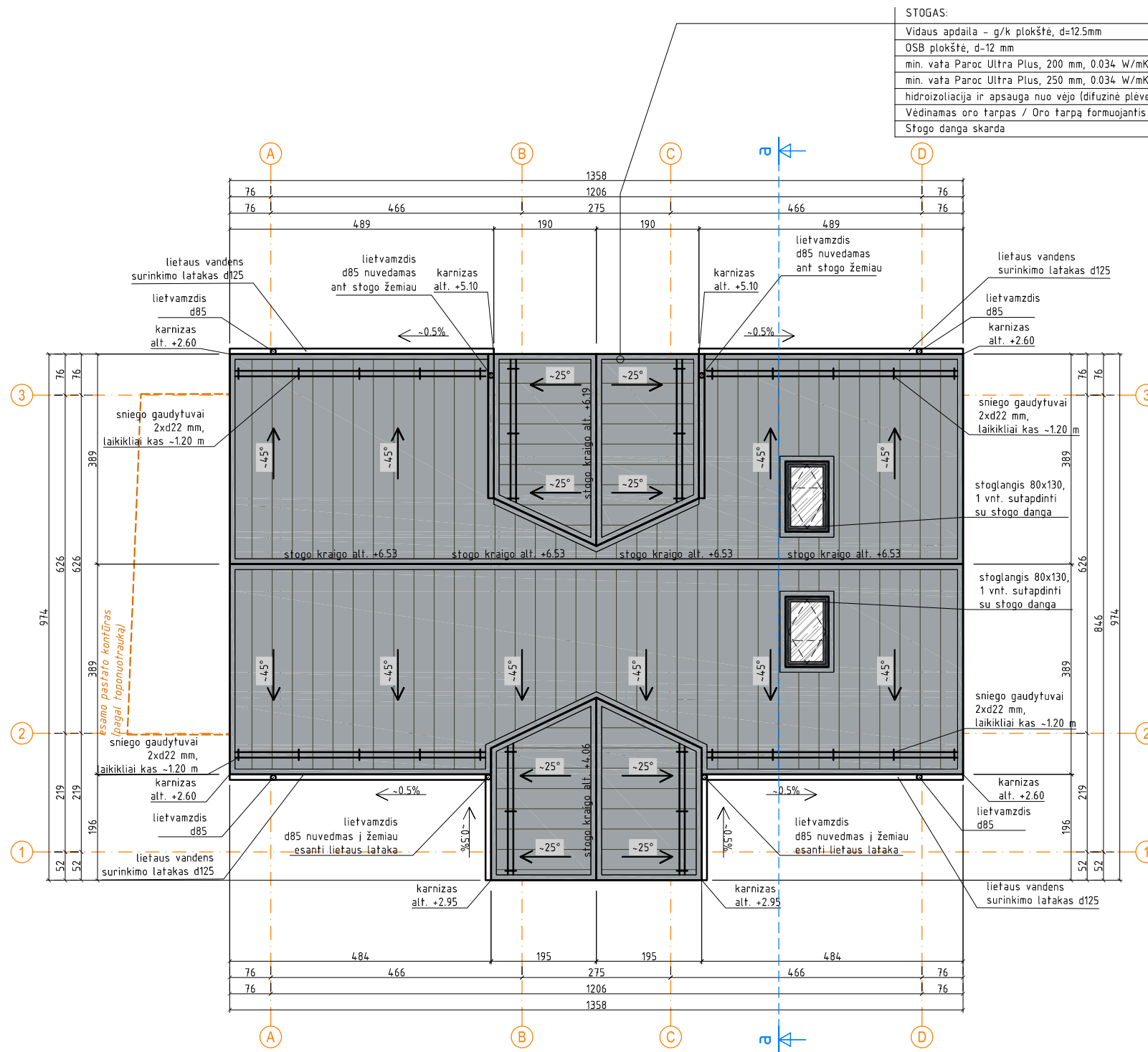

Sutartiniai žymėjimai		
	skardos stogo danga, S ~111.09 m ² Classic profilio skardos stogo danga	RAL7024
	lietaus lataikai d125, L ~28.80 m	RAL7024
	lietvamzdžiai d85, 4 vnt. x L~2.90 m; 2 vnt. x L~0.40 m; 2 vnt. x L~2.10 m;	RAL7024
	formuojamo nuolydžio kryptis ir dydis (laipsniais)	
	laikų nuolydžio kryptis ir dydis (procentais)	
	sniego gaudytuvai, L~28.50 m vamzdžiai 2 vnt. x d22, laikikliai kas ~1.20 m	RAL7024
	sutapdinti su stogo danga stoglangiai (80 x 130 mm) viengubi - 2 vnt.	
	griaunamas pastatas	

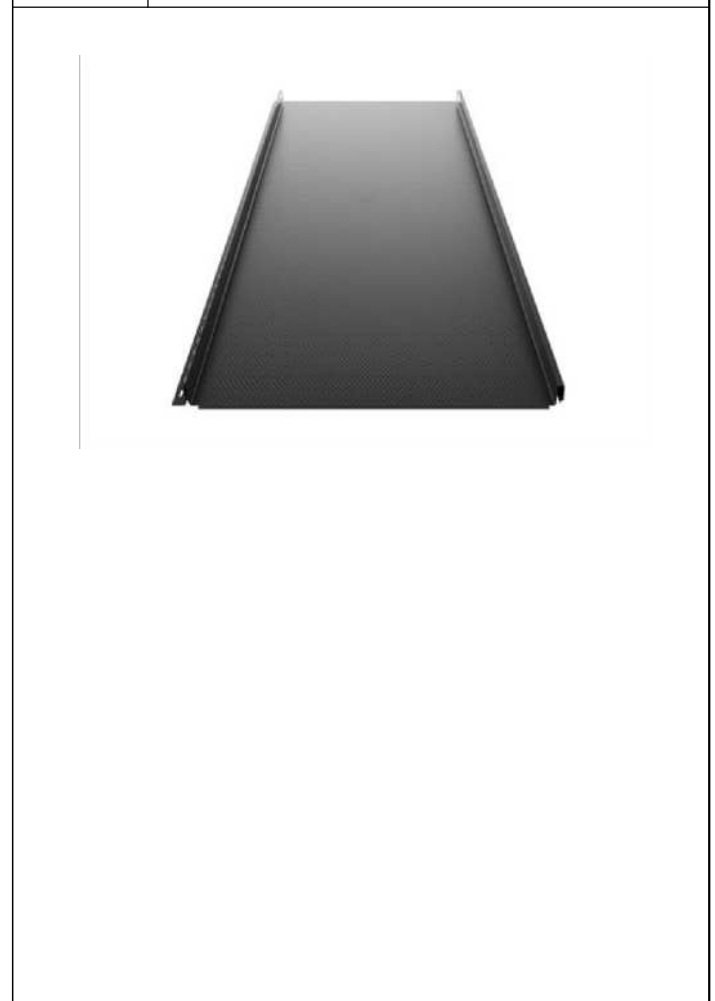

0	2025.07	Statybą leidžiančiam dokumentui		
LAIIDA	IŠLEIDIMO DATA	LAIDOS STATUSAS IR IŠLEIDIMO PRIEŽASTIS		
KVAL. PATV. DOK. NR.	GEDIMINO TUŠO ARCHITEKTŪROS STUDIJA j.k. 305849754, tel. +370 612 27487, el. p. g.tusas@gmail.com Nepriklausomybės al. 30-2, Naujoji Akmenė LT85129		STATINIO PROJEKTO PAVADINIMAS GYVENAMOSIOS (VIENO BUTO) PASKIRTIES (6.1) PASTATO, ŠVĖTĖS G. 28, ŽAGARĖ, JONIŠKIO RAJ. SAV., REKONSTRAVIMO PROJEKTAS	
A 1 9 5 9	PV	GEDIMINAS TUŠAS		DOKUMENTO PAVADINIMAS 01 GYVENAMASIS NAMAS STOGO PLANAS. M1:100
LT	STATYTOJAS IR (AR) UŽSAKOVAS S. K., G. K.	DOKUMENTO ŽYMUO 2024-10-07-BAA-SA-B03		LAPAS 1
				LAPŲ 1

DENGINYS:	
Vidaus apdaila - g/k plokštė, d=12.5mm	
Surenkama g/b perdangos plokštės d-220mm	
Garų izoliacija	
Kieta akmens vata d=50mm (0.034 W/Mk)	
Armuotas išlyginamasis sluoksnis, d=70 mm	
Grindų danga d=20mm	

STOGAS:	
Vidaus apdaila - g/k plokštė, d=12.5mm	
OSB plokštė, d-12 mm	
min. vata Paroc Ultra Plus, 200 mm, 0.034 W/mK	
min. vata Paroc Ultra Plus, 250 mm, 0.034 W/mK	
hidroizoliacija ir apsauga nuo vėjo (difuzinė plevelė)	
Vėdinamas oro tarpas / Oro tarpą formuojantis tašas, d=50mm	
Stogo danga skarda	

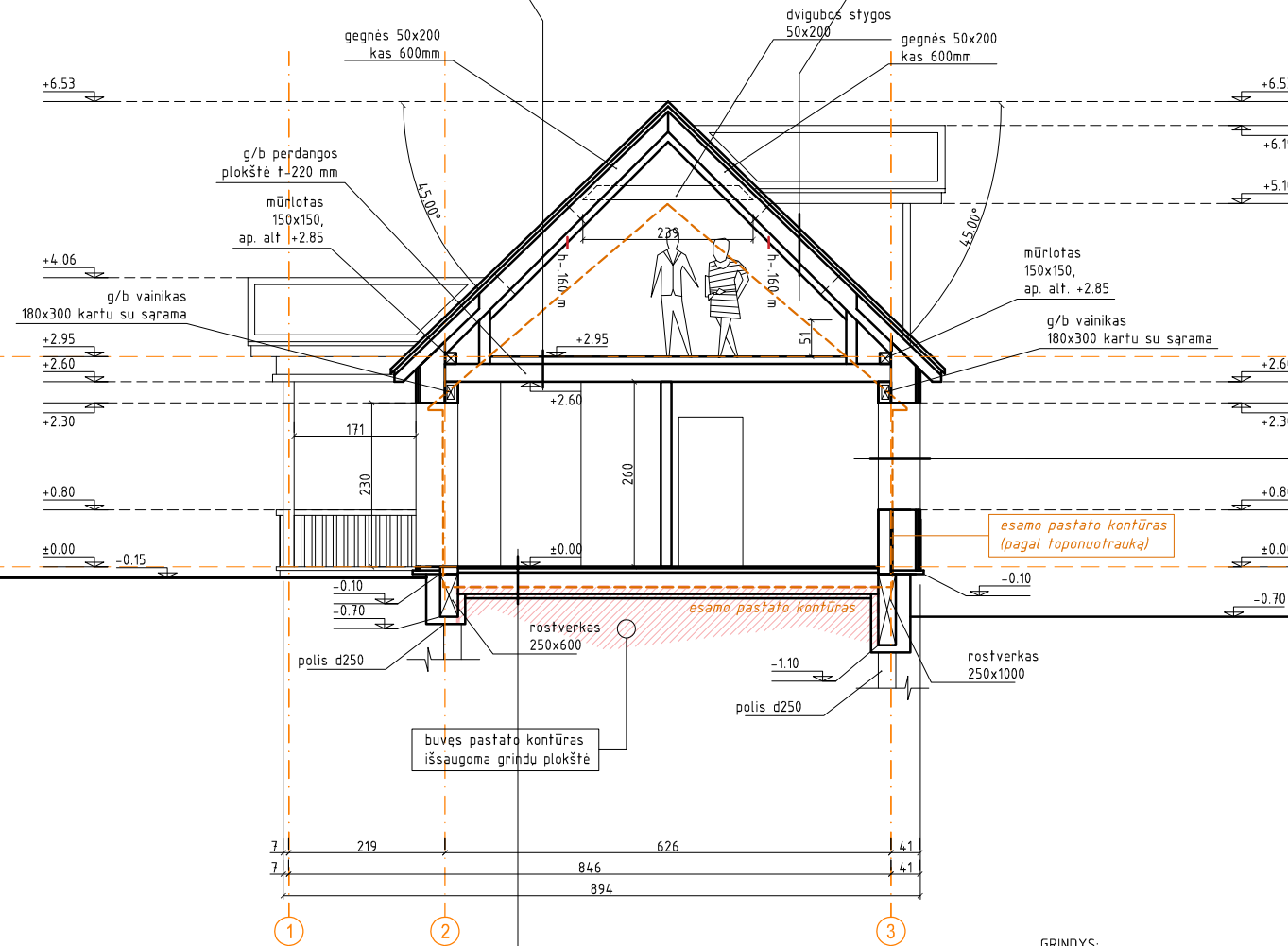

SIENA:	
vidaus apdaila	
blokeliai 180 mm arko M18	
klijai	
šiluminė izoliacija d=250 mm, λ=0.036 W/(m·K) / Gegnė d=250 mm	
kieta akmens vata d=50 mm, λ=0.036 W/(m·K)/grebėstas d=50 mm	
armuotas tinklis nuo vabzdžių	
oro tarpas 30mm	
fasadinės dailylentės d-30mm	

GRINDYS:	
grindų danga	
armuotas betonas C15/20 (armatūra d4, 200x200), 60 mm	
garo izoliacinė plevelė, 200 mk	
polistireninis putplastis EPS100, 300 mm	
armuotas betonas C15/20 (armatūra d4, 200x200), 60 mm	
tankintas smėlio pasluoksnis	
gruntas	

mansardinio a.
grindų alt. +2.95

1 a. grindų alt. ±0.00

0	2025.07	Statybą leidžiančiam dokumentui		
LAIDA	IŠLEIDIMO DATA	LAIDOS STATUSAS IR IŠLEIDIMO PRIEŽASTIS		
KVAL. PATV. DOK. NR.	GEDIMINO TUŠO ARCHITEKTŪROS STUDIJA j.k. 305849754, tel. +370 612 27487, el. p. g.tusas@gmail.com Nepriklausomybės al. 30-2, Naujoji Akmenė LT85129		STATINIO PROJEKTO PAVADINIMAS GYVENAMOSIOS (VIENO BUTO) PASKIRTIES (6.1) PASTATO, ŠVĖTĖS G. 28, ŽAGARĖ, JONIŠKIO RAJ. SAV., REKONSTRAVIMO PROJEKTAS	
A 1959	PV	GEDIMINAS TUŠAS		
			DOKUMENTO PAVADINIMAS 01 GYVENAMASIS NAMAS PJŪVIS A-A. M1:100	LAIDA 0
LT	STATYTOJAS IR (ARI) UŽSAKOVAS S. K., G. K.	DOKUMENTO ŽYMUO 202410-07-BAA-SA-B04	LAPAS 1	LAPŲ 1

Fasadas tarp ašiu A-D. M1:100

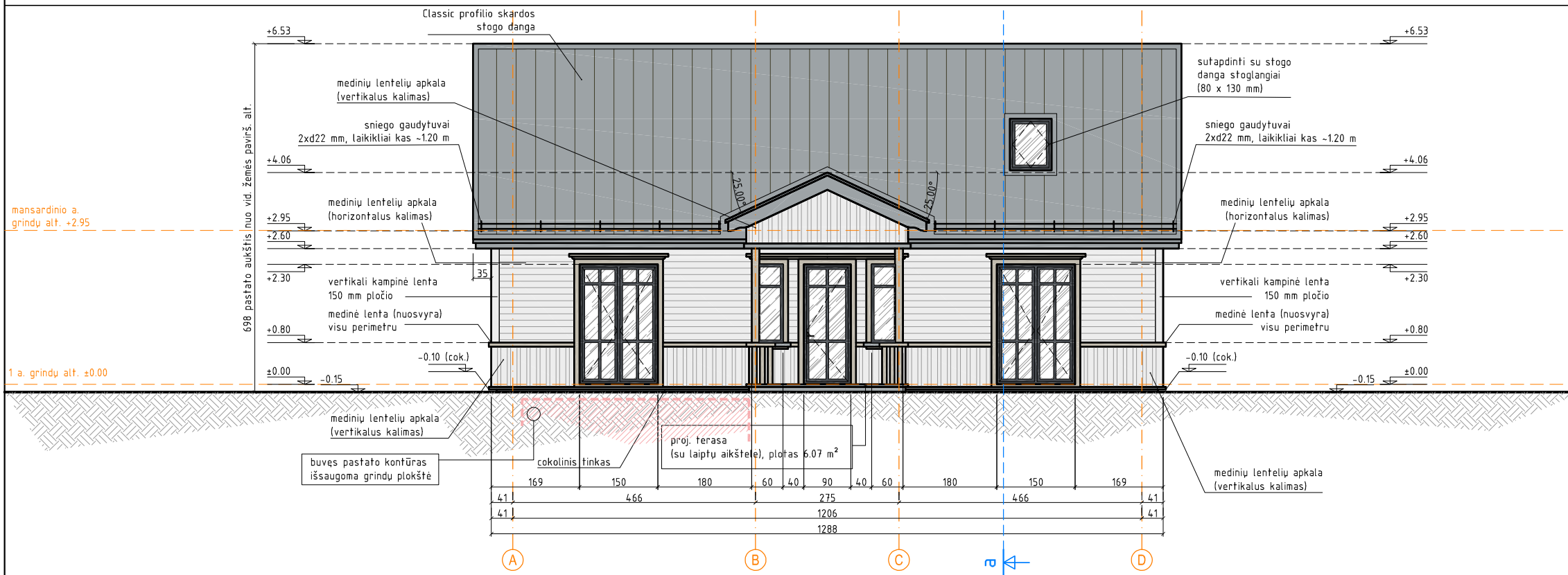

Fasadas tarp ašiu D-A. M1:100

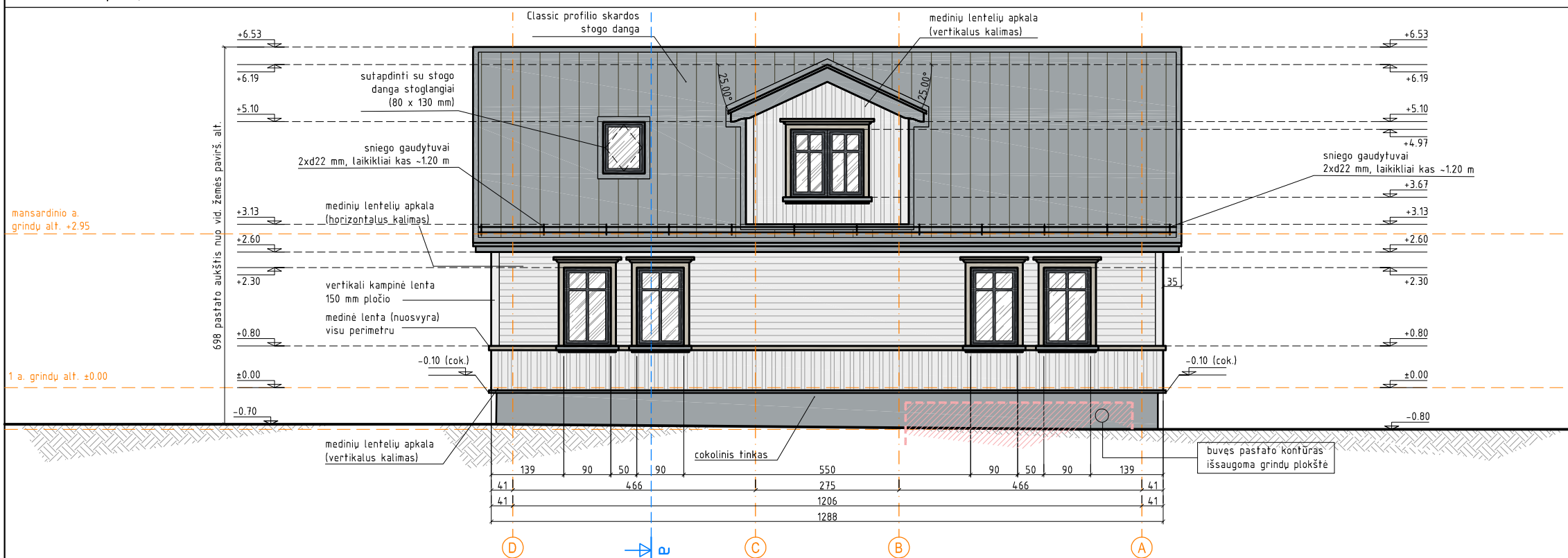

Sutartiniai ženklai (spalvinis sprendimas)

	fasadinės medinės dailylentės, RAL 7044 "silk grey" vertikalus kalimas, 19 mm x 92 mm, tarpas 50 mm horizontalus kalimas, 19 mm x 140 mm
	kraigo fasado pakalimas, RAL 7044 "silk grey" 45° kampu lentų kalimas
	famsiai pilka spalva (lietvamzdžiai, cokolis, palangės ir kiti apskardavimo bei eksterjero elementai), RAL 7024
	Classic profilio skardos stogo danga, RAL 7024
	famsiai pilka spalva (langai, įėjimo durys) RAL 7016
	langų ir durų apvadai, RAL 7032 "pebble grey" plotis 100 mm, su viršulangių (puošybinis elementu)
	stiklo plokštuma
	išsaugomos rekonstruojamo statinio konstrukcijos

0	2025.07	Statybą leidžiančiam dokumentui
LAIDA	IŠLEIDIMO DATA	LAIDOS STATUSAS IR IŠLEIDIMO PRIEŽASTIS
KVAL. PATV. DOK. NR.	GEDIMINO TUŠO ARCHITEKTŪROS STUDIJA j.k. 305849754, tel. +370 612 27487, el. p. g.tusas@gmail.com Nepriklausomybės al. 30-2, Naujoji Akmenė LT85129	
A 1 9 5 9	PV	GEDIMINAS TUŠAS
LT	STATYTOJAS IR (AR) UŽSAKOVAS S. K., G. K.	STATINIO PROJEKTO PAVADINIMAS GYVENAMOSIOS (VIENO BUTO) PASKIRTIES (6.1) PASTATO, ŠVĖTĖS G. 28, ŽAGARĖ, JONIŠKIO RAJ. SAV., REKONSTRAVIMO PROJEKTAS
		DOKUMENTO PAVADINIMAS 01 GYVENAMASIS NAMAS FASADAS TARP AŠIŲ A-D, D-A. M1:100
		DOKUMENTO ŽYMUO 202410-07-BAA-SA-B05
	LAPAS	LAPŲ
	1	1

Fasadas tarp ašiu 1-3. M1:100

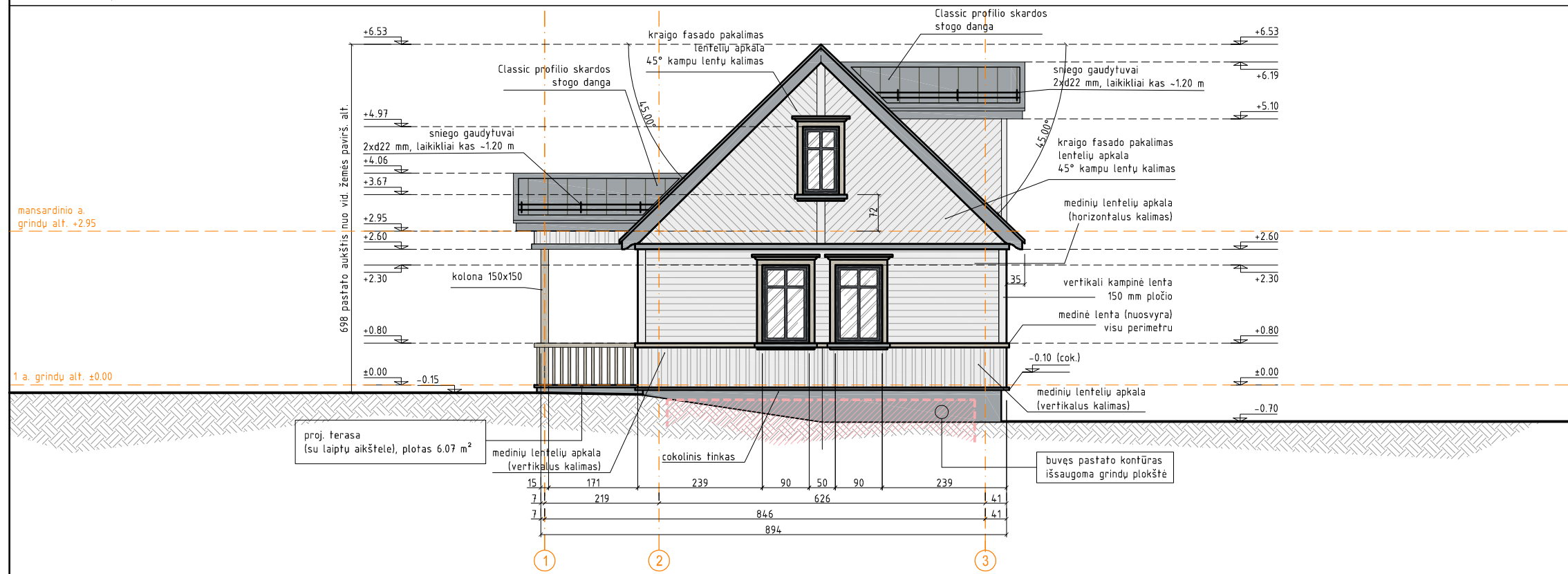

Fasadas tarp ašiu 3-1. M1:100

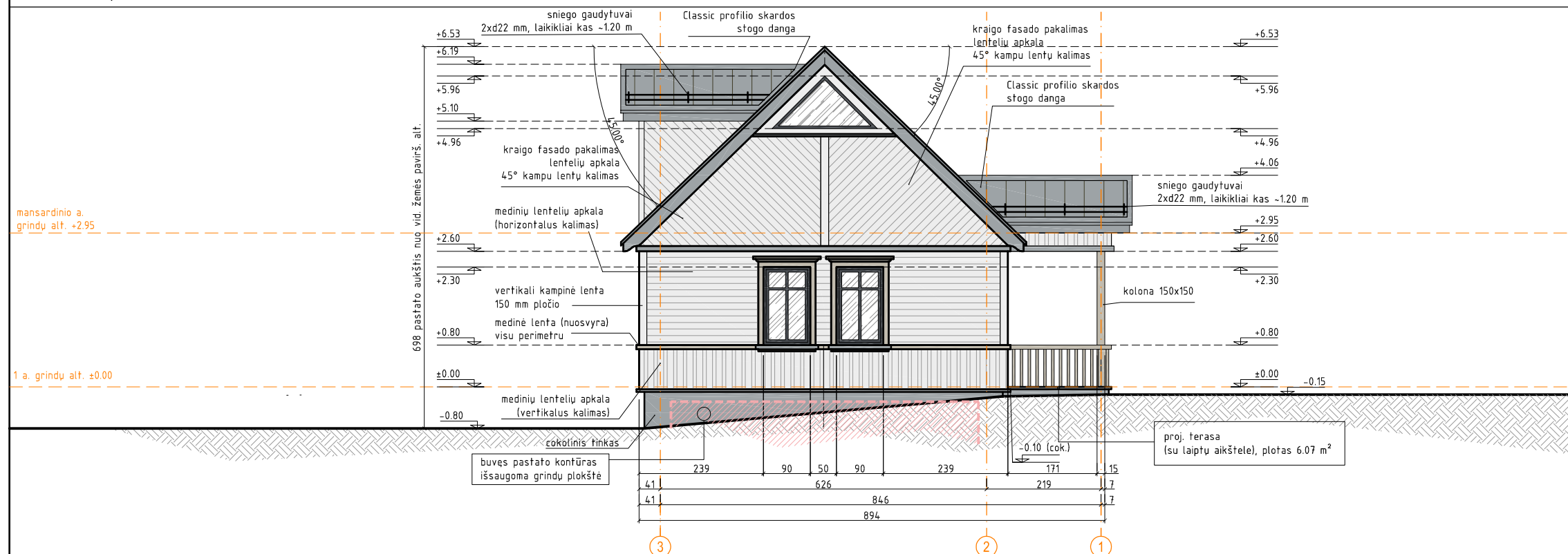

Sutartiniai ženklai (spalvinis sprendimas)

	fasadinės medinės dailylentės, RAL 7044 "silk grey" vertikalus kalimas, 19 mm x 92 mm, tarpas 50 mm horizontalus kalimas, 19 mm x 140 mm
	kraigo fasado pakalimas, RAL 7032 "pebble grey" 45° kampu lentų kalimas
	tamsiai pilka spalva (lietvamzdžiai, cokolis, palangės ir kiti apskardavimo bei eksterjero elementai), RAL 7024
	Classic profilio skardos stogo danga, RAL 7024
	tamsiai pilka spalva (langai,ėjimo durys) RAL 7016
	langu ir durų apvadai, RAL 7032 "pebble grey" plotis 100 mm, su viršulangu (puošybiniu elementu)
	stiklo plokštuma
	išsaugomos rekonstruojamo statinio konstrukcijos

0	2025.07	Statybą leidžiančiam dokumentui
LAIDA	ISLEIDIMO DATA	LAIDOS STATUSAS IR ISLEIDIMO PRIEŽASTIS
KVAL. PATV. DOK. NR.	GEDIMINO TUŠO ARCHITEKTŪROS STUDIJA j.k. 305849754, tel. +370 612 27487, el. p. g.tusas@gmail.com Nepriklausomybės al. 30-2, Naujoji Akmenė LT85129	
A 1 9 5 9	PV	GEDIMINAS TUŠAS
LT	STATYTOJAS IR (AR) UŽSAKOVAS S. K., G. K.	STATINIO PROJEKTO PAVADINIMAS GYVENAMOSIOS (VIENO BUTO) PASKIRTIES (6.1.) PASTATO, ŠVĖTĖS G. 28, ŽAGARĖ, JONIŠKIO RAJ. SAV., REKONSTRAVIMO PROJEKTAS
		DOKUMENTO PAVADINIMAS 01 GYVENAMASIS NAMAS FASADAS TARP AŠIŲ 1-3, 3-1. M1:100
		DOKUMENTO ŽYMUO 2024-10-07-BAA-SA-B06
	LAPAS	LAPŲ
	1	1

FASADINĖS MEDINĖS DAILYLENTĖS RAL 7044 „SILK GREY“

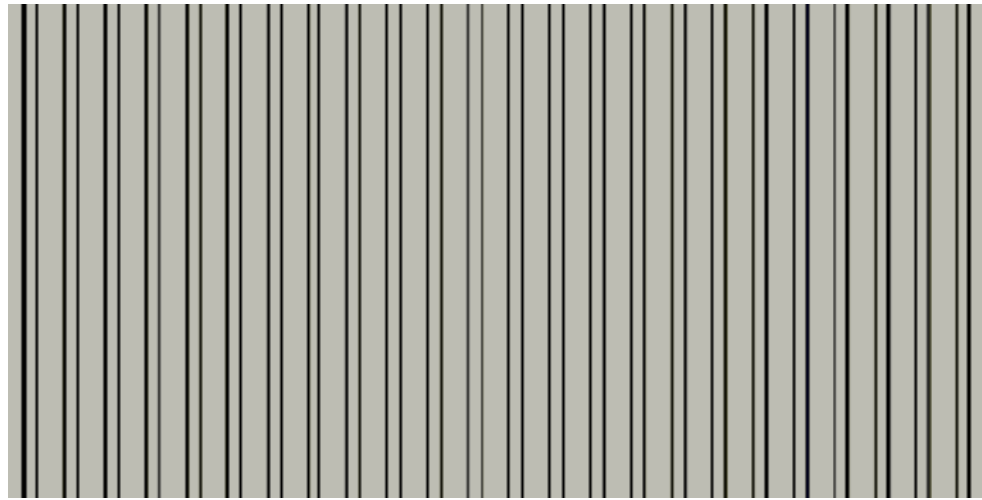

CLASSIC PROFILIO STOFO DANGA, TAMSAI PILKA (GRAFITAS, RAL 7024)



Kraigų apkalimai, RAL 7032 „PEBLLE GREY“



Sutartiniai ženklai (spalvinis sprendimas)	
	fasadinės medinės dailylentės, RAL 7044 "silk grey" vertikalus kalimas, 19 mm x 92 mm, tarpas 50 mm
	horizontalus kalimas, 19 mm x 140 mm
	Classic profilio skardos stogo danga, RAL 7024
	tamsiai pilka spalva (lietvamzdžiai, cokolis, palangės ir kiti apskardavimo bei eksterjero elementai), RAL 7024
	kraigo fasado pakalimas, RAL 7032 "pebble grey" 45° kampu lentų kalimas
	tamsiai pilka spalva (langai, įėjimo durys) RAL 7016
	langu ir durų apvadai, RAL 7032 "pebble grey" plotis 100 mm, su viršulangių (puošybinis elementu)
	stiklo plokštuma

LAUKO LANGAI IR DURYS, RAL 7016 GRAFITO SPALVA



0	2025.07	Statybą leidžiančiam dokumentui		
LAIDA	IŠLEIDIMO DATA	LAIDOS STATUSAS IR IŠLEIDIMO PRIEŽASTIS		
KVAL. PATV. DOK. NR.	GEDIMINO TUŠO ARCHITEKTŪROS STUDIJA į.k. 305849754, tel. +370 612 27487, el. p. g.fusas@gmail.com Nepriklausomybės al. 30-2, Naujoji Akmenė LT85129		STATINIO PROJEKTO PAVADINIMAS GYVENAMOSIOS (VIENO BUTO) PASKIRTIES (6.1.) PASTATO, ŠVĖTĖS G. 28, ŽAGARĖ, JONIŠKIO RAJ. SAV., REKONSTRAVIMO PROJEKTAS	
A 1 9 5 9	PV	GEDIMINAS TUŠAS		
			DOKUMENTO PAVADINIMAS 01 GYVENAMASIS NAMAS PASTATO FASADŲ APDAILOS SPECIFIKACIJA	LAIDA 0
LT	STATYTOJAS IR (AR) UŽSAKOVAS S. K., G. K.		DOKUMENTO ŽYMUO 202410-07-BAA-SA-B07	LAPAS 1
				LAPŲ 1

Patalpos pavadinimas	Plotas
1. Prieirtis	13.23 m ²
2. Sauna	3.30 m ²
3. Vonios kambarys	3.50 m ²
4. Sandėlis	4.90 m ²
Viso:	24.93 m²

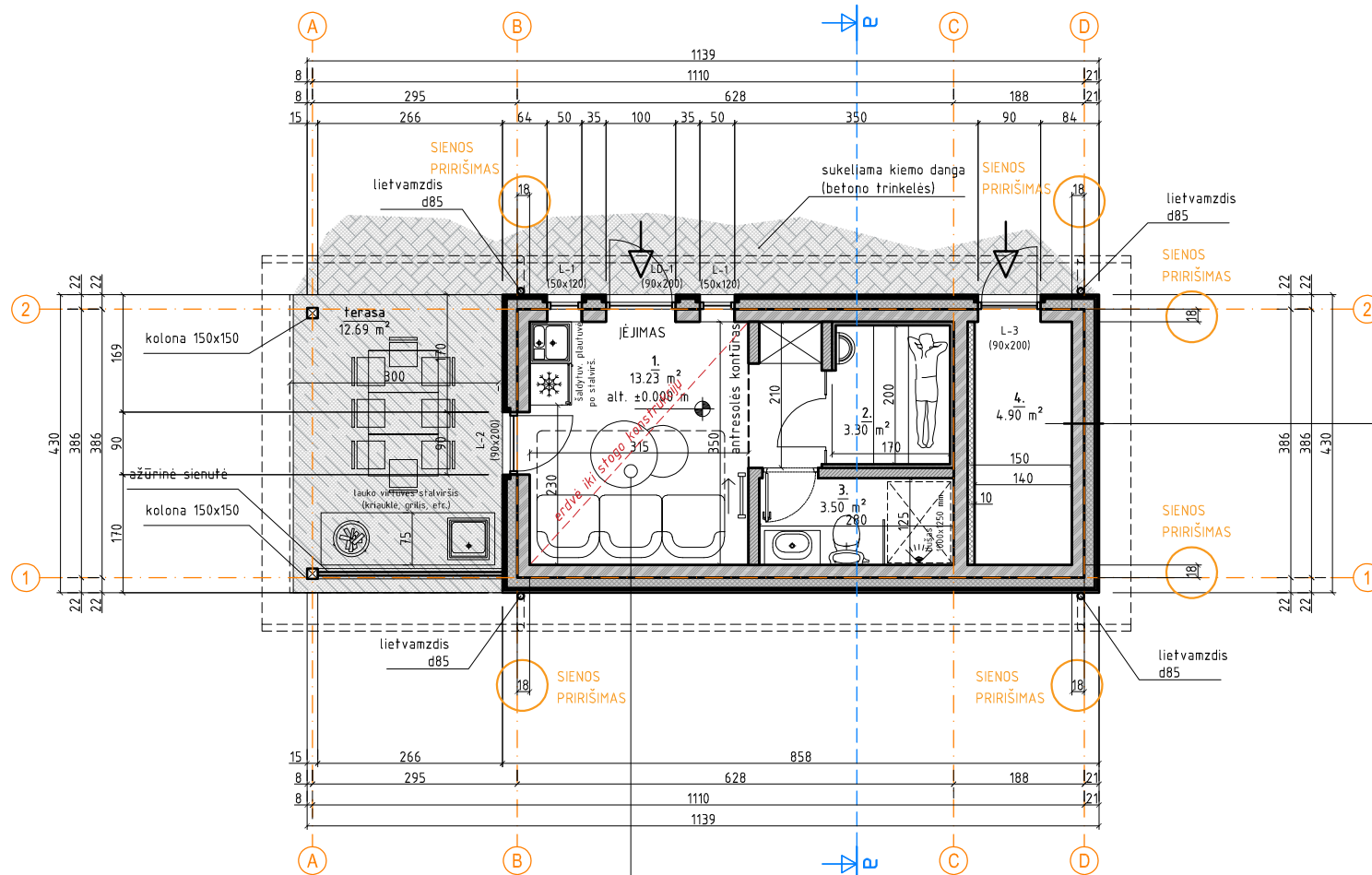

SIENA:

vidaus apdaila
blokeliai 180 mm arko M18
klėjai
šiluminė izoliacija d=100 mm, λ=0.036 W/(m·K)
kietas akmenis vata d=50 mm, λ=0.036 W/(m·K)/grebėstas d=50 mm
armuotas tinklis nuo vabzdžių
oro tarpas 30mm
fasadinės dailylentės d=30mm

GRINDYS:

grindų dangą
armuotas betonas C15/20 (armatūra d4, 200x200), 60 mm
garo izoliacinė plėvelė, 200 mk
polistireninis putplastis EPS100, 150 mm
armuotas betonas C15/20 (armatūra d4, 200x200), 60 mm
tankintas smėlio pasluoksnis
gruntas

Bendrieji rodikliai

Rodiklio pavadinimas	Rodiklis
Bendras plotas	26.91 m ²
Pagrindinis plotas	26.91 m ²
Pagalbinis plotas	26.91 m ²
Naudingas plotas	26.91 m ²
Pastato užimamas plotas	49.68 m ²
Pastato tūris	195 m ³
Pastato aukštis (nuo vid. žemės pavirš. altitudės)	5.13 m
5.13+5.13+5.13 = 20.52 / 4 = 5.13	
Pastato aukštis (nuo nulinės past. altitudės ±0.00)	4.98 m

Sutartiniai ženklai				0 2025.07 Statybą leidžiančiam dokumentui		
	laikančios sienos, silikatiniai blokeliai, t-180 mm		terasa (medžio lentų dangą)	LAIDA	IŠLEIDIMO DATA	LAIIDOS STATUSAS IR IŠLEIDIMO PRIEŽASTIS
	termoizoliacinė medžiaga, t-150 mm oro tarpas t - 30mm / fasadinių lentų - dailylentžių apdaila t-28mm		kiemo dangą (betono trinkelėlių dangą)	KVAL. PATV. DOK. NR.	GEDIMINO TUŠO ARCHITEKTŪROS STUDIJA j.k. 305849754, tel. +370 612 27487, el. p. g.tusas@gmail.com Nepriklausomybės al. 30-2, Naujoji Akmenė LT85129	
	g/k pertvaros, 150 mm		patalpų numeracija	A 1959	PV	GEDIMINAS TUŠAS
	papildoma termoizoliacinė, t-50mm		medinė kolona 150x150 (2vnt)	STATYTOJAS IR (AR) UŽSAKOVAS S. K., G. K.		
	papildoma termoizoliacinė, t-100mm		įėjimas į pastatą			
	langų ir durų žymėjimas				DOKUMENTO ŽYMUO 202410-07-BAA-SA-B08	
				LT	LAPAS	LAPŲ
					1	1

Patalpos pavadinimas	Plotas
1. Antresolė	1.98 m ²
Viso:	1.98 m ²

DENGINYS:

Vidaus apdaila - g/k plokštė, d=12.5mm
Medinė gegnė 50x200, viduje vata, tarpai kas 600mm
Garso izoliacija
Kieta akmens vata d=30mm (0.034 W/Mk)
OSB plokštė d=22 mm
Grindy danga d=20mm

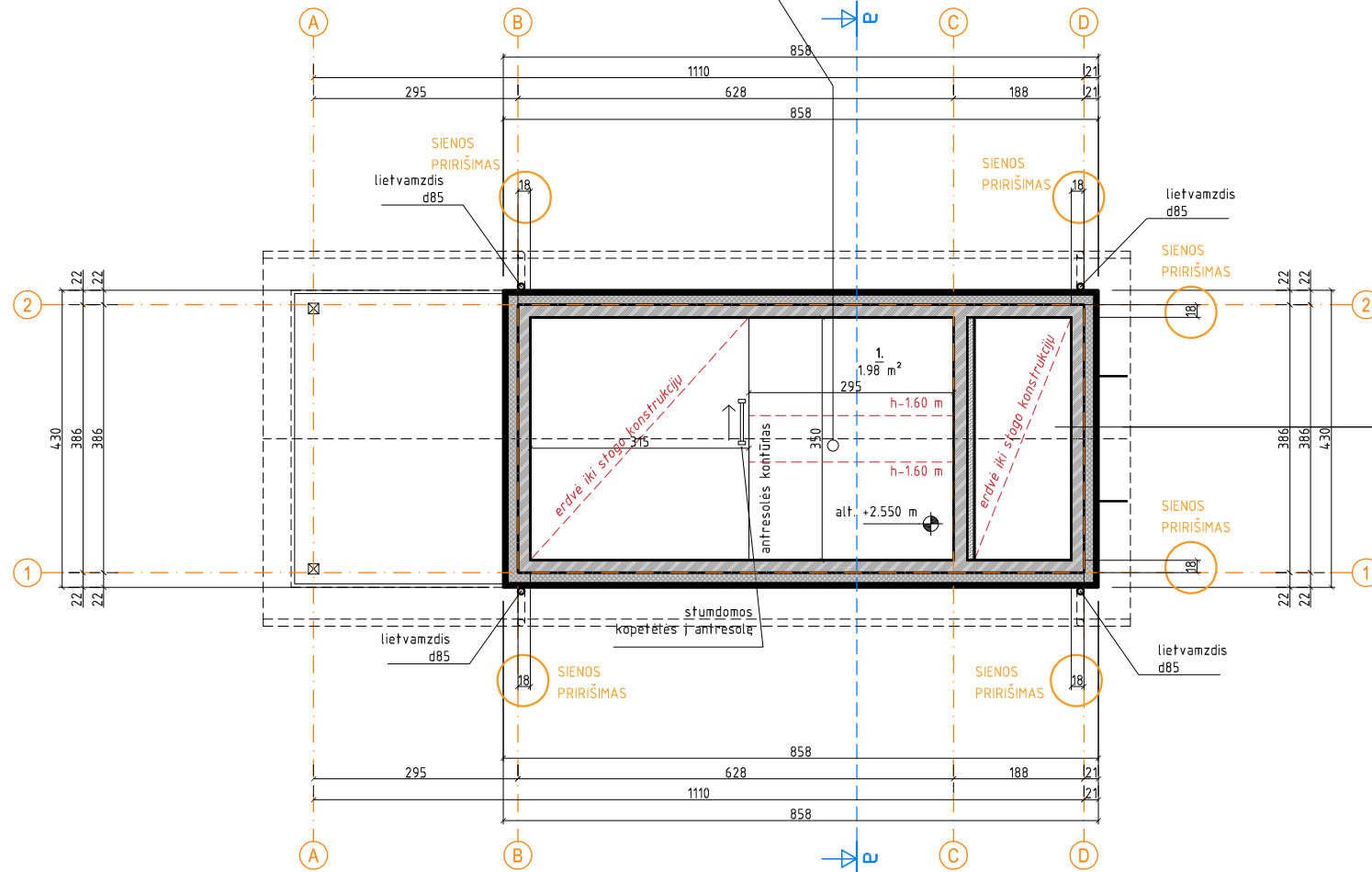

SIENA:

vidaus apdaila
blokeliai 180 mm arko M18
klėjai
šiluminė izoliacija d=100 mm, λ=0.036 W/(m·K)
kieta akmens vata d=50 mm, λ=0.036 W/(m·K)/grebėstas d=50 mm
armuotas tinklis nuo vabzdžių
oro tarpas 30mm
fasadinės dailylentės d=30mm

Sutartiniai ženklai

	laikančios sienos, silikatiniai blokeliai, t-180 mm		terasa (medžio lentų danga)
	termoizoliacinė medžiaga, t-150 mm oro tarpas t - 30mm / fasadinių lentų - dailylenčių apdaila t-28mm		kiemo danga (betono trinkelė danga)
	g/k pertvaros, 150 mm		patalpų numeracija
	papildoma termoizoliacinė, t-50mm		medinė kolona 150x150 (2vnt)
	papildoma termoizoliacinė, t-100mm		įėjimas į pastatą
	langų ir durų žymėjimas		

0	2025.07	Statybą leidžiančiam dokumentui
LAIDA	IŠLEIDIMO DATA	LAIDOS STATUSAS IR IŠLEIDIMO PRIEŽASTIS
KVAL. PATV. DOK. NR.	GEDIMINO TUŠO ARCHITEKTŪROS STUDIJA j.k. 305849754, tel. +370 612 27487, el. p. g.tusas@gmail.com Nepriklausomybės al. 30-2, Naujoji Akmenė LT85129	
A 19 5 9	PV	GEDIMINAS TUŠAS
STATYTOJAS IR (AR) UŽSAKOVAS		DOKUMENTO PAVADINIMAS
S. K., G. K.		02 PIRTIS ANTRESOLĖS AUKŠTO PLANAS. M1:100
DOKUMENTO ŽYMUO		LAIDA
202410-07-BAA-SA-B09		0
		LAPAS
		LAPŲ
		1
		1

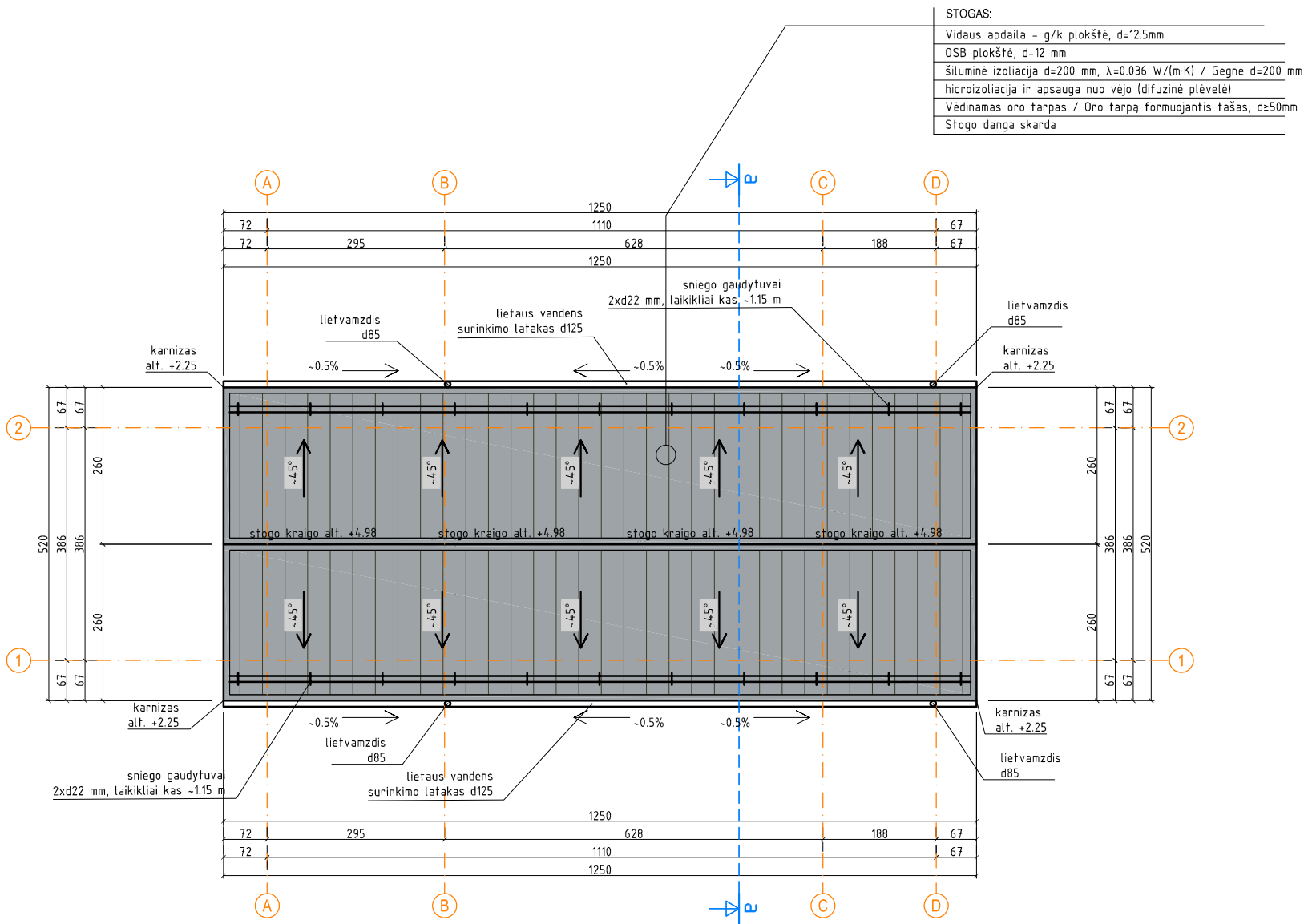

STOGAS:
 Vidaus apdaila - g/k plokštė, d=12.5mm
 OSB plokštė, d=12 mm
 šiluminė izoliacija d=200 mm, λ=0.036 W/(m·K) / Gegnė d=200 mm
 hidroizoliacija ir apsauga nuo vėjo (difuzinė plėvelė)
 Vėdinamas oro tarpas / Oro tarpą formuojantis tašas, d=50mm
 Stogo danga skarda

Sutartiniai žymėjimai		
	skardos stogo danga, S ~65.00 m ² Classic profilio skardos stogo danga	RAL7024
	lietaus latakai d125, L ~25.00 m	RAL7024
	lietvamzdžiai d85, 4 vnt. x L~2.60 m	RAL7024
	formuojamo nuolydžio kryptis ir dydis (laipsniais)	
	latakų nuolydžio kryptis ir dydis (procentais)	
	sniego gaudytuvai, L~24.60 m vamzdžiai 2 vnt. x d22, laikikliai kas ~1.15 m	RAL7024

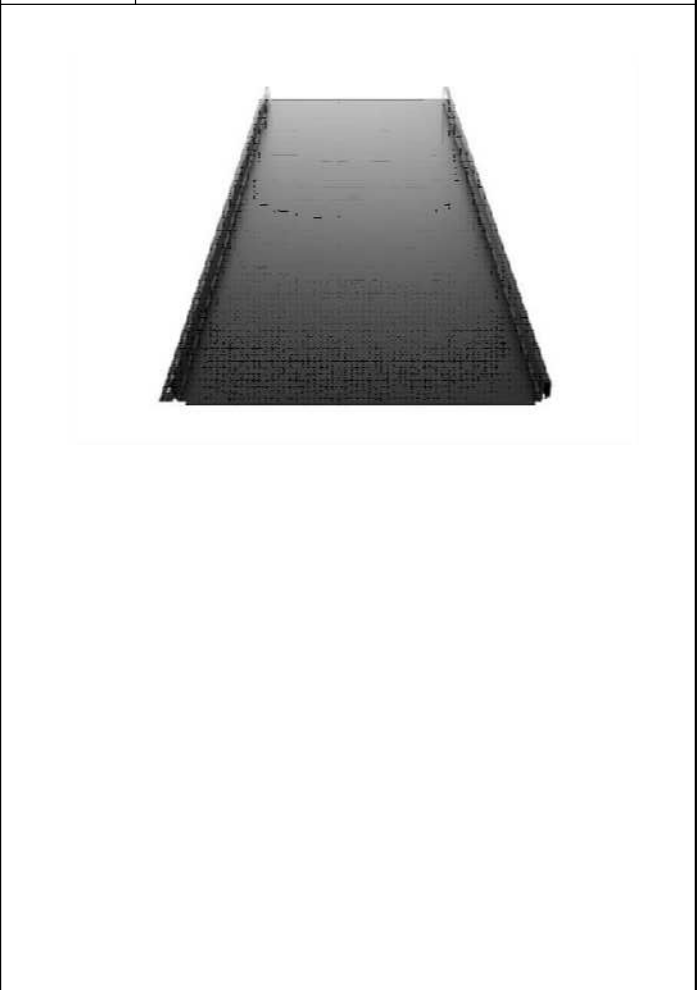

0	2025.07	Statybą leidžiančiam dokumentui		
LAIDA	IŠLEIDIMO DATA	LAIDOS STATUSAS IR IŠLEIDIMO PRIEŽASTIS		
KVAL. PATV. DOK. NR.	GEDIMINO TUŠO ARCHITEKTŪROS STUDIJA j.k. 305849754, tel. +370 612 27487, el. p. g.tusas@gmail.com Nepriklausomybės al. 30-2, Naujoji Akmenė LT05129		STATINIO PROJEKTO PAVADINIMAS GYVENAMOSIOS (VIENO BUTO) PASKIRTIES (6.1.) PASTATO, ŠVĖTĖS G. 28, ŽAGARĖ, JONIŠKIO RAJ. SAV., REKONSTRAVIMO PROJEKTAS	
A 1 9 5 9	PV	GEDIMINAS TUŠAS		
			DOKUMENTO PAVADINIMAS 02 PIRTIS STOGO PLANAS. M1:100	LAIDA 0
LT	STATYTOJAS IR (AR) UŽSAKOVAS S. K., G. K.	DOKUMENTO ŽYMUO 2024-10-07-BAA-SA-B10	LAPAS 1	LAPŲ 1

DENGINYS:	
Vidaus apdaila - g/k plokštė, d=12.5mm	
Medinė gegnė 50x200, viduje vata, tarpai kas 600mm	
Garo izoliacija	
Kieta akmens vata d=30mm (0.034 W/Mk)	
OSB plokštė d=22 mm	
Grindų dangą d=20mm	

STOGAS:	
Vidaus apdaila - g/k plokštė, d=12.5mm	
OSB plokštė, d=12 mm	
Šiluminė izoliacija d=200 mm, $\lambda=0.036$ W/(m·K) / Gegnė d=200 mm	
hidroizoliacija ir apsauga nuo vėjo (difuzinė plėvelė)	
Vėdinamas oro tarpas / Oro tarpą formuojantis fašas, d=50mm	
Stogo dangą skarda	

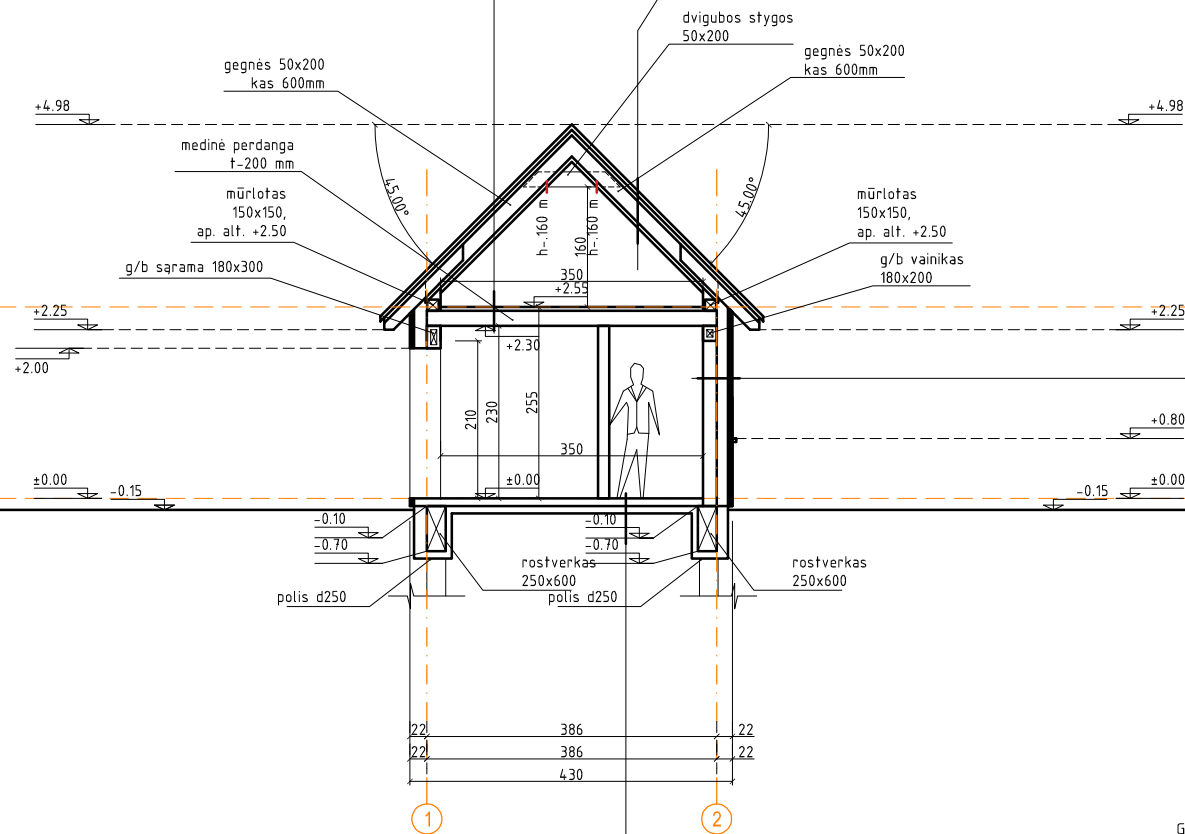

SIENA:	
vidaus apdaila	
blokeliai 180 mm arko M18	
klėjai	
šiluminė izoliacija d=100 mm, $\lambda=0.036$ W/(m·K)	
kieta akmens vata d=50 mm, $\lambda=0.036$ W/(m·K)/grebėstas d=50 mm	
armuotas tinklis nuo vabzdžių	
oro tarpas 30mm	
fasadinės dailylentės d=30mm	

GRINDYS:	
grindų dangą	
armuotas betonas C15/20 (armatūra d4, 200x200), 60 mm	
garo izoliacinė plėvelė, 200 mk	
polistireninis putplastis EPS100, 150 mm	
armuotas betonas C15/20 (armatūra d4, 200x200), 60 mm	
tankintas smėlio pasluoksnis	
gruntas	

0	2025.07	Statybą leidžiančiam dokumentui	
LAIDA	IŠLEIDIMO DATA	LAIDOS STATUSAS IR IŠLEIDIMO PRIEŽASTIS	
KVAL. PATV. DOK. NR.	GEDIMINO TUŠO ARCHITEKTŪROS STUDIJA j.k. 305849754, tel. +370 612 27487, el. p. g.tusas@gmail.com Nepriklausomybės al. 30-2, Naujoji Akmenė LT85129		STATYMO PROJEKTO PAVADINIMAS GYVENAMOSIOS (VIENO BUTO) PASKIRTIES (6.1) PASTATO, ŠVĖTĖS G. 28, ŽAGARĖ, JONIŠKIO RAJ. SAV., REKONSTRAVIMO PROJEKTAS
A 1 9 5 9	PV	GEDIMINAS TUŠAS	
			DOKUMENTO PAVADINIMAS 02 PIRTIS PJŪVIS A-A. M1:100
			LAIDA 0
LT	STATYTOJAS IR (AR) UŽSAKOVAS S. K., G. K.	DOKUMENTO ŽYMUO 202410-07-BAA-SA-B11	LAPAS 1
			LAPŲ 1

Fasadas tarp ašiu D-A. M1:100

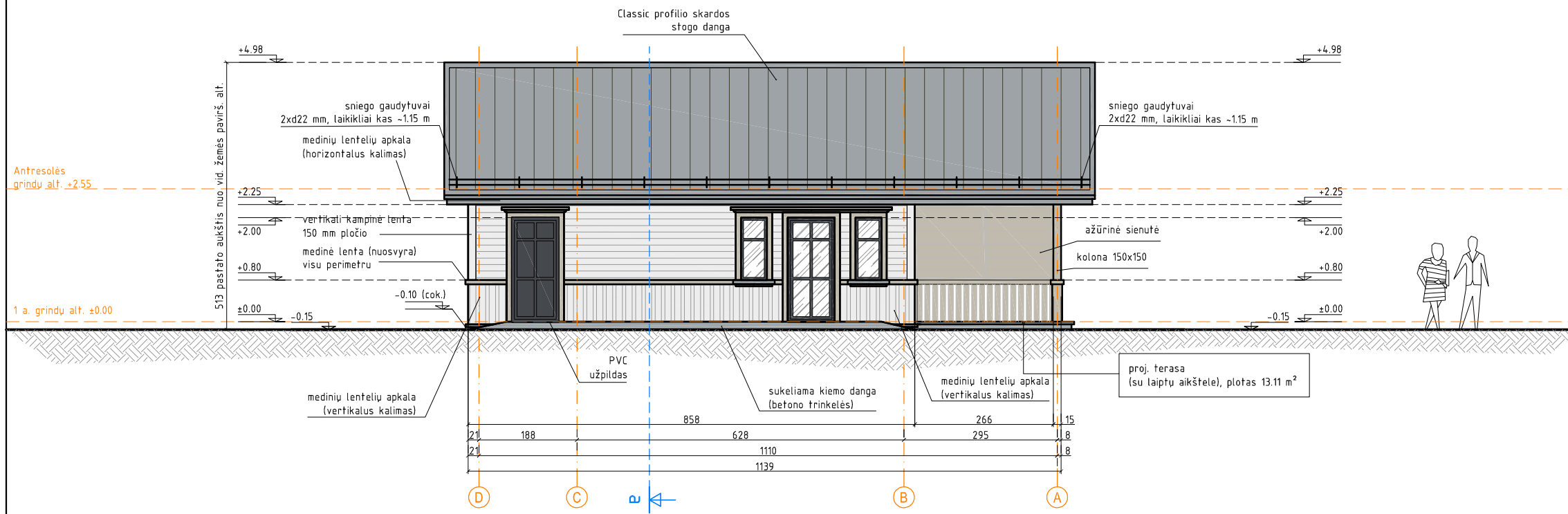

Fasadas tarp ašiu A-D. M1:100

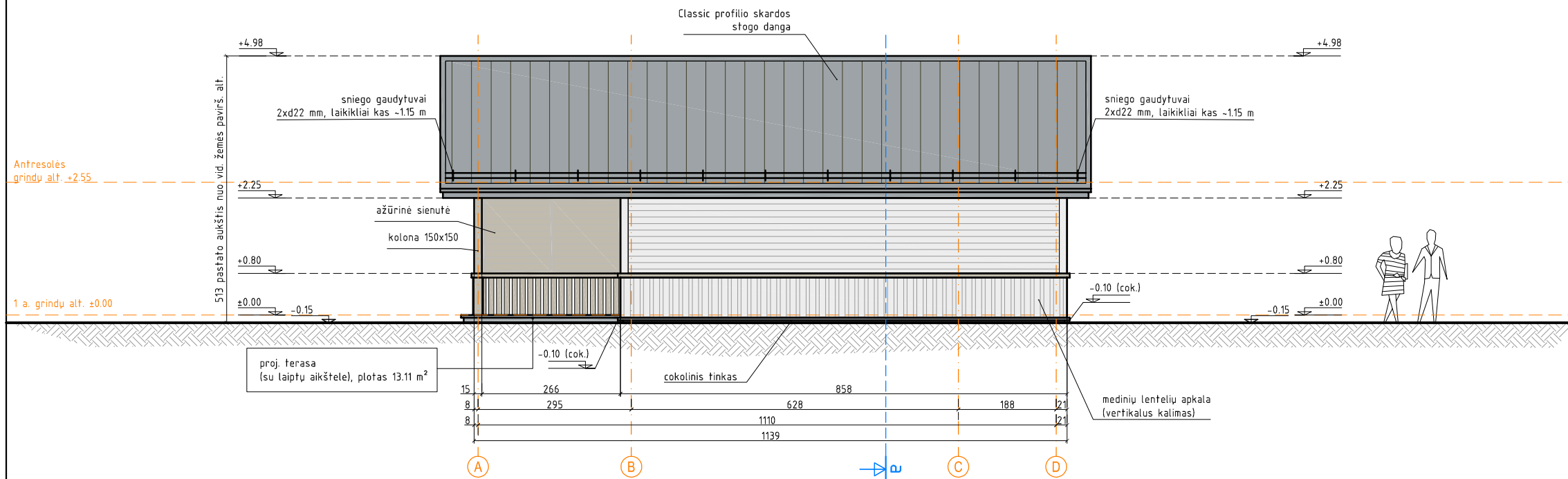

Sutartiniai ženklai (spalvinis sprendimas)

	fasadinės medinės dailylentės, RAL 7044 "silk grey"
	vertikalus kalimas, 19 mm x 92 mm, tarpas 50 mm
	horizontalus kalimas, 19 mm x 140 mm
	kraigo fasado pakalimas, RAL 7032 "pebble grey"
	45° kampu lentų kalimas
	tamsiai pilka spalva (lietvamzdžiai, cokolis, palangės ir kiti apskardavimo bei eksterjero elementai), RAL 7024
	Classic profilio skardos stogo danga, RAL 7024
	tamsiai pilka spalva (langai, įėjimo durys) RAL 7016
	langu ir durų apvadai, RAL 7032 "pebble grey" plotis 100 mm, su viršulangu (puošybinis elementu)
	stiklo plokštuma

0	2025.07	Statybą leidžiančiam dokumentui
LAIDA	IŠLEIDIMO DATA	LAIDOS STATUSAS IR IŠLEIDIMO PRIEŽASTIS
KVAL. PATV. DOK. NR.	GEDIMINO TUŠO ARCHITEKTŪROS STUDIJA j.k. 305849754, tel. +370 612 27487, el. p. g.tusas@gmail.com Nepriklausomybės al. 30-2, Naujoji Akmenė LT85129	
A 1 9 5 9	PV	GEDIMINAS TUŠAS
LT	STATYTOJAS IR (AR) UŽSAKOVAS S. K., G. K.	STATINIO PROJEKTO PAVADINIMAS GYVENAMOSIOS (VIENO BUTO) PASKIRTIES (6.1) PASTATO, ŠVĖTĖS G. 28, ŽAGARĖ, JONIŠKIO RAJ. SAV., REKONSTRAVIMO PROJEKTAS
		DOKUMENTO PAVADINIMAS 02 PIRTIS FASADAS TARP AŠIŲ D-A, A-D. M1:100
		DOKUMENTO ŽYMUO 202410-07-BAA-SA-B12
	LAPAS	LAPŲ
	1	1

Fasadas tarp ašiu 1-2. M1:100

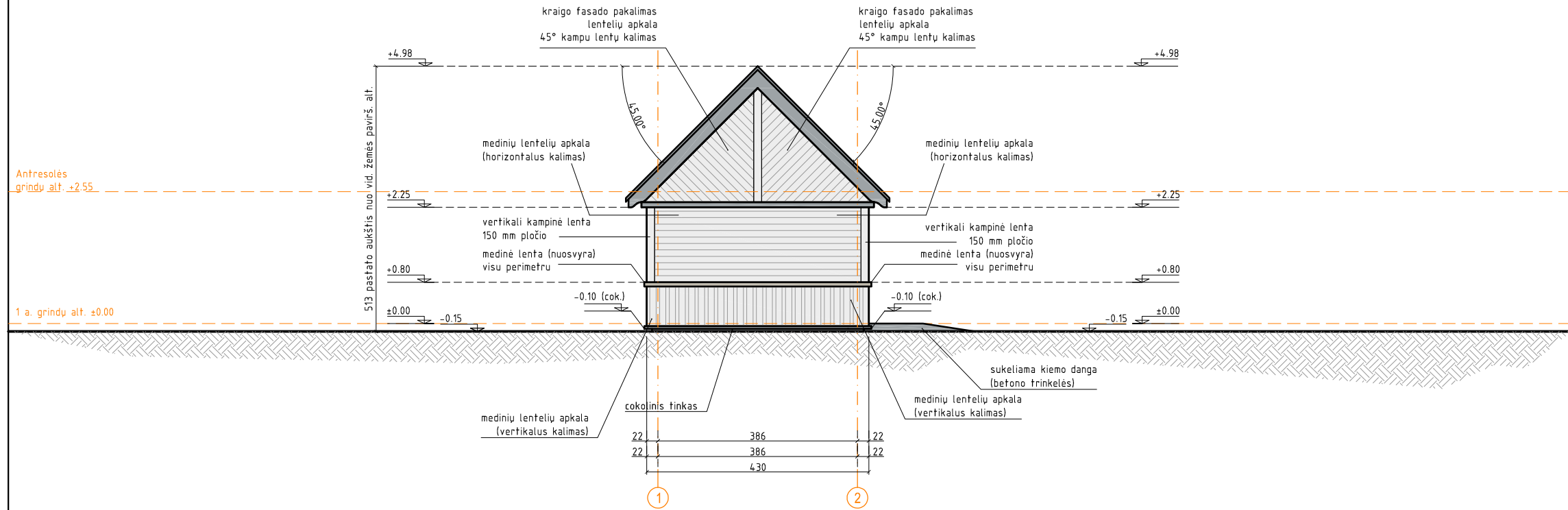

Fasadas tarp ašiu 2-1. M1:100

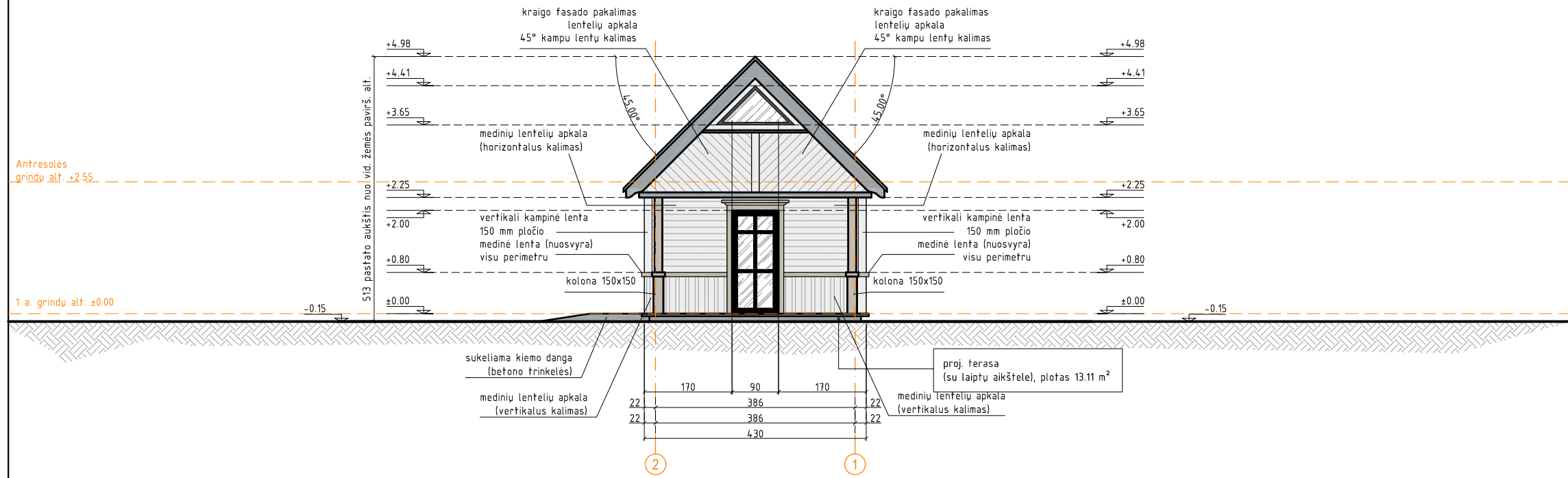

Sutartiniai ženklai (spalvinis sprendimas)

	fasadinės medinės dailylentės, RAL 7044 "silk grey"
	vertikalus kalimas, 19 mm x 92 mm, tarpas 50 mm
	horizontalus kalimas, 19 mm x 140 mm
	kraigo fasado pakalimas, RAL 7032 "pebble grey"
	45° kampu lentų kalimas
	famsiai pilka spalva (lietvamzdžiai, cokolis, palangės ir kiti apskardavimo bei eksterjero elementai), RAL 7024
	Classic profilio skardos stogo danga, RAL 7024
	famsiai pilka spalva (langai, įėjimo durys) RAL 7016
	langų ir durų apvadai, RAL 7032 "pebble grey" plotis 100 mm, su viršulangu (puošybinio elementu)
	stiklo plokštuma

0	2025.07	Statybą leidžiančiam dokumentui
LAIDA	IŠLEIDIMO DATA	LAIDOS STATUSAS IR IŠLEIDIMO PRIEŽASTIS
KVAL. PATV. DOK. NR.	GEDIMINO TUŠO ARCHITEKTŪROS STUDIJA j.k. 305849754, tel. +370 612 27487, el. p. g.tusas@gmail.com Nepriklausomybės al. 30-2, Naujoji Akmenė LT85129	
A 1 9 5 9	PV	GEDIMINAS TUŠAS
LT	STATYTOJAS IR (AR) UŽSAKOVAS S. K., G. K.	STATINIO PROJEKTO PAVADINIMAS GYVENAMOSIOS (VIENO BUTO) PASKIRTIES (6.1.) PASTATO, ŠVĖTĖS G. 28, ŽAGARĖ, JONIŠKIO RAJ. SAV., REKONSTRAVIMO PROJEKTAS
		DOKUMENTO PAVADINIMAS 02 PIRTIS FASADAS TARP AŠIŲ 1-2, 2-1. M1:100
		DOKUMENTO ŽYMUO 2024-10-07-BAA-SA-B13
	LAPAS	LAPU
	1	1

FASADINĖS MEDINĖS DAILYLENTĖS RAL 7044 „SILK GREY“

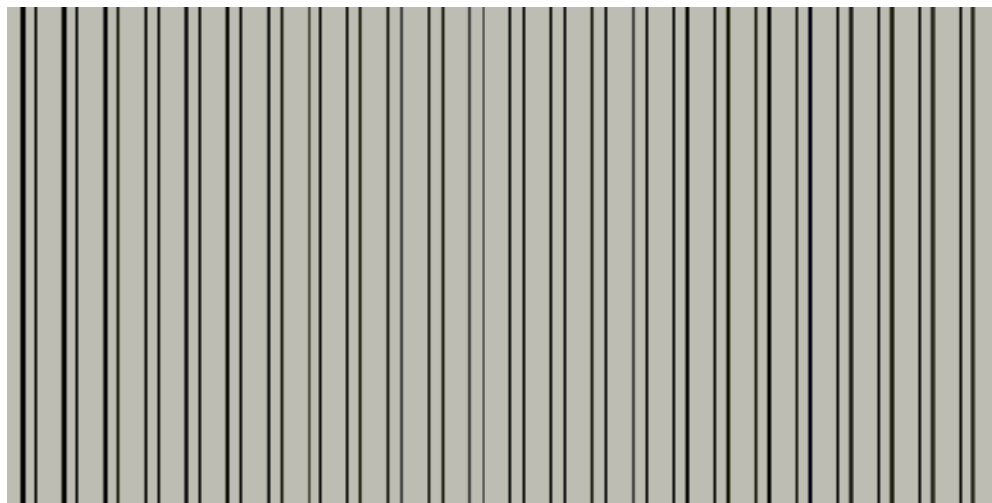

CLASSIC PROFILIO STOFO DANGA, TAMSAI PILKA (GRAFITAS, RAL 7024)



Kraigu apkalimai, RAL 7032 „PEBLLE GREY“



Sutartiniai ženklai (spalvinis sprendimas)	
	fasadinės medinės dailylentės, RAL 7044 "silk grey"
	vertikalus kalimas, 19 mm x 92 mm, tarpas 50 mm
	horizontalus kalimas, 19 mm x 140 mm
	Classic profilio skardos stogo danga, RAL 7024
	tamsiai pilka spalva (lietvamzdžiai, cokolis, palangės ir kiti apskardavimo bei eksterjero elementai), RAL 7024
	kraigo fasado pakalimas, RAL 7032 "pebble grey" 45° kampu lentų kalimas
	tamsiai pilka spalva (langai,ėjimo durys) RAL 7016
	langu ir durų apvadai, RAL 7032 "pebble grey" plotis 100 mm, su viršulangių (puošybinis elementu)
	stiklo plokštuma

LAUKO LANGAI IR DURYS, RAL 7016 GRAFITO SPALVA



0	2025.07	Statybą leidžiančiam dokumentui		
LAI DA	IŠLEIDIMO DATA	LAIDOS STATUSAS IR IŠLEIDIMO PRIEŽASTIS		
KVAL. PATV. DOK. NR.	GEDIMINO TUŠO ARCHITEKTŪROS STUDIJA j.k. 305849754, tel. +370 612 27487, el. p. g.tusas@gmail.com Nepriklausomybės al. 30-2, Naujoji Akmenė LT85129		STATINIO PROJEKTO PAVADINIMAS GYVENAMOSIOS (VIENO BUTO) PASKIRTIES (6.1.) PASTATO, ŠVĖTĖS G. 28, ŽAGARĖ, JONIŠKIO RAJ. SAV., REKONSTRAVIMO PROJEKTAS	
A 1 9 5 9	PV	GEDIMINAS TUŠAS		
			DOKUMENTO PAVADINIMAS 02 PIRTIS PASTATO FASADŲ APDAILOS SPECIFIKACIJA	LAI DA 0
LT	STATYTOJAS IR (AR) UŽSAKOVAS S. K., G. K.	DOKUMENTO ŽYMUO 202410-07-BAA-SA-B14	LAPAS 1	LAPŲ 1