

SUDERINIMAI

SUDERINTA UAB "Joniškio vandenys" 2015 m. 04 mėn. 04 d. <i>Antanas Vekselis</i>	

- SUTARTINIAI ŽYMĖJIMAI:
- Esama vandentiekio linija
 - Projektuojama vandentiekio linija
 - Esama savitakinė nuotekų linija
 - Projektuojama savitakinė nuotekų linija
 - Esama lietaus nuotakyno linija
 - Projektuojama lietaus nuotakyno linija
 - Esamas buitinių nuotekų šulinys
 - Esamas vandentiekio šulinys
 - Esamas lietaus nuotakyno šulinys

- PASTABOS
1. ŽEMĖS KASIMO DARBUS VYKDYTI VADOVAUJANTIS STR 1.07.02:2005 "ŽEMĖS DARBAI"
 2. KASANT TRANŠĖJĄ MECHANIZUOTU BŪDU, ŽEMĖS KASIMO DARBUS VYKDYTI RANKINIŲ BŪDU PO 1.0 M Į ABI PUSES NUO ESAMŲ KABELIŲ IR TINKLŲ AŠIES.
 3. VAMZDYNUS MONTUOTI VADOVAUJANTIS ST 1158168.02:1997, ST 1073435:2000 REIKALAVIMAIS.
 4. SUMONTAVUS VAMZDYNUS JUOS IŠVALYTI IR IŠBANDYTI HIDRAULIŠKAI. VANDENTIEKIO TINKLUS DEZINFEKUOTI.
 5. KASANT TRANŠĖJAS RADUS BLOGĄ GRUNTĄ (DURPES, PILTĄ GRUNTĄ), BŪTINA JĮ IŠKASTI IR UŽPILTI SMĖLINGU GRUNTU, JĮ SUTANKINTI NE MAŽIAU 0.95 MAKSIMALAUS STANDARTINIO SUTANKINIMO (K>0.95).
 6. ĮVADŲ IR IŠVADŲ PASIJUNGIMO VIETAS, BEI ŽEMĖS PAVIRŠIAUS ALTTITUDES IR ATLTTITUDES NUO SUPROJEKTUOTŲ TINKLŲ TIKSLINTI DARBO VIETOJE.
 7. VYKDANT KASIMO DARBUS ATKASUS IR PAŽEIDUS DRENAŽO SISTEMĄ, JĄ SUTVARKYTI ATITINKAMO DIAMETRO NAUJAUSIOMIS MEDŽIAGOMIS, VADOVAUJANTIS MELIORACIJOS TECHNINIŲ REGLAMENTŲ MTR 2.02.01:2008 "MELIORACIJOS STATINIAI".

UAB "Joniškio vandenys"					VANDENTIEKIO, NUOTEKŲ IR LIETAUS NUOTEKŲ TINKLŲ REKONSTRAVIMO SĄLYGOS ADRESU JONIŠKIO R. SAV. JONIŠKIO M., MIESTO A. 2		
Atestato Nr.	Pareigos	V.Pavardė	Parašas	Data			
		M.Pečiukienė	<i>[Signature]</i>	2025.07.01			
ETAPAS	UŽSAKOVAS				SKLYPO PLANAS SU PROJEKTUOJAMAIŠ VANDENTIEKIO, NUOTEKŲ IR LIETAUS NUOTEKŲ TINKLAIS	Lapas	Lapų
TP	UAB Industry 7					1	1

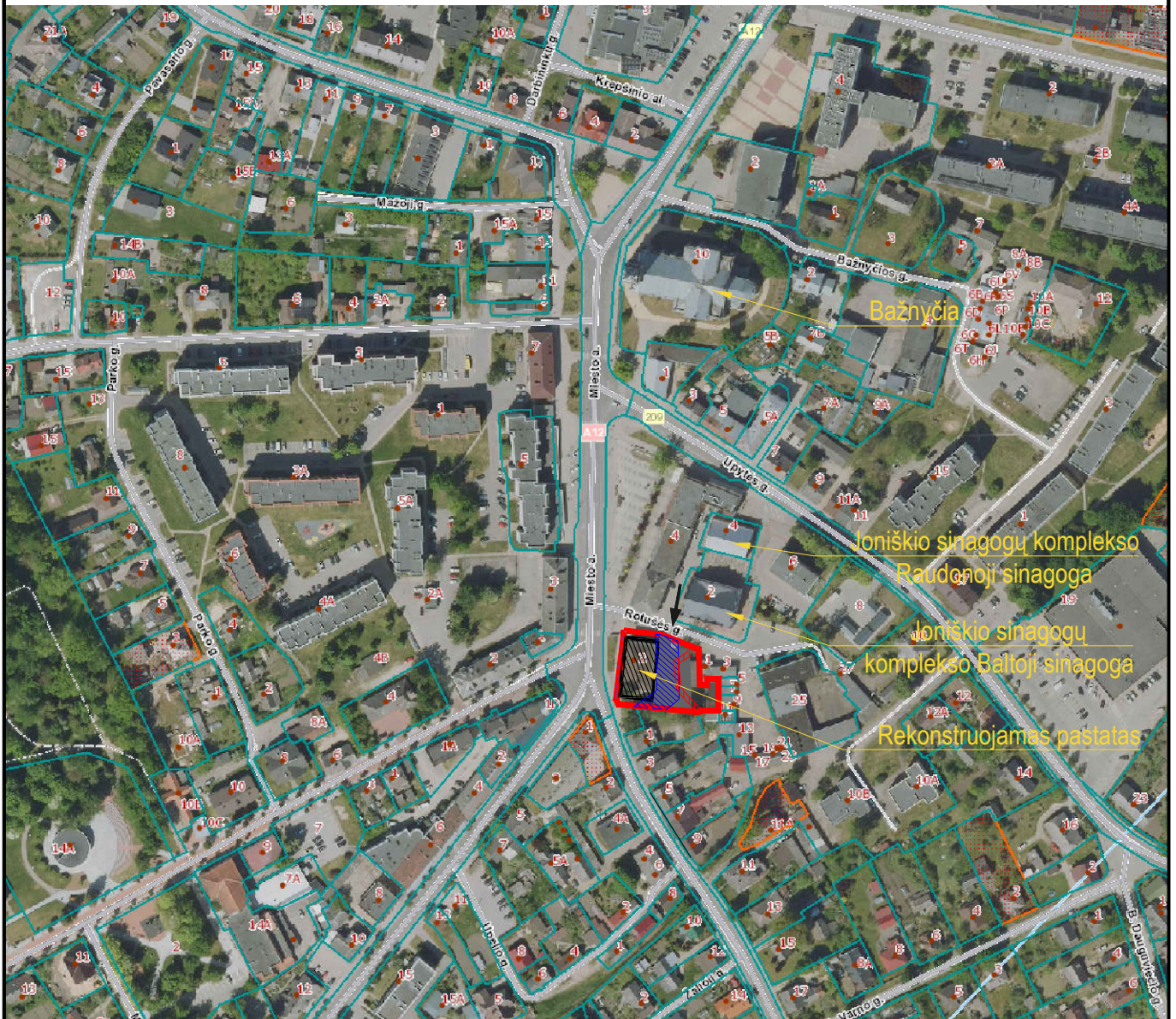
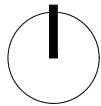

www.regia.lt

SUTARTINIAI ŽYMĖJIMAI:

- █ SKLYPO RIBA
- █ ESAMŲ SKLYPŲ RIBOS
- ██ REKONSTRUOJAMAS STATINYS
- ██ ESAMI PRIVAŽIAVIMAI, AIKŠTELĖS
- ➔ PATEKIMAS Į SKLYPĄ
- Elektros kabelio apsaugos zona (1 m)
- Šilumos tinklų apsaugos zona (po 5m)
- Ryšių kabelio apsaugos zona (2 m)

Sklypas patenka į kultūros paveldo objektų ir vietovių teritoriją ir jų apsaugos zoną - Joniškių miesto istorinė dalis, Senojo miesto vieta

0	2025-05	Statybos leidimui, konkursui ir statybai		
Laida	Išleidimo data	Laidos statusas. Keitimo priežastis		
ATESTATO NR.	architeko.	UAB Architekto Panerių g. 38A LT-03202 Vilnius f.k. 306259742 info@architeko.lt	STATINIO PROJEKTO PAVADINIMAS Administracinio pastato (5.1.) (Administracinės paskirties grupės), keičiant paskirtį į Prekybos pastato (4.3.) (Komerčinės paskirties grupės), Miesto a. 2, Joniškis, rekonstravimo projektas	
A 1582	PV	T. Kartočienė	DOKUMENTO PAVADINIMAS	
A 1582	PDV	T. Kartočienė	LAIDA	
	Architektas	D. Špogis	SITUACIJOS SCHEMA	
	Architektė	A. Mitkienė	0	
KALBOS TRUMP. LT	STATYTOJAS IR (ARBA) UŽSAKOVAS		DOKUMENTO ŽYMUO	
	UAB Industry 7		25A11-PP-SP.1	
	LAPAS	LAPŲ		
	1	1		

PAVADINIMAS	MATO VNT.	ESAMAS	PROJ.	PASTABOS
I SKYRIUS. SKLYPAS				
1. sklypo plotas	m ²	1549		
2. sklypo užstatymo intensyvumas	%	60	29	
3. sklypo užstatymo tankis	%	34	31	Statinų užstatymo plotas 476 m ²
II SKYRIUS. PASTATAI				
1. PASTATAS- PAŠTAS (1B2P) (4796-1003-9010)				
		ADMINISTRACINIS PASTATAS (5.1.) (ADMINISTRACINIS PASKIRTIES GRUPĖS)	PREKYBOS PASTATAS (4.3.) (KOMERCINIS PASKIRTIES GRUPĖS)	Rekonstravimas Nepašalinami statiniai
1.1. Pastato paskirties rodiklis (gamybos, kitos planuojamos ūkinės veiklos, paslaugų apimtis, butų, vietų, lovų, bendras ir aptarnaujamų žmonių skaičius, kiti rodikliai)				
1.2. Pastato bendras plotas *	m ²	708,14	444,03	
1.3. Pastato pagrindinis plotas *	m ²	397,28	426,42	
1.4. Pastato tūris *	m ³	3159	2600	
1.5. Aukštų skaičius *	vnt.	2	1	Nėkinamas esamas rūšys
1.6. Pastato aukštis *	m	10,75	7,20	
1.8. Energinio naudingumo klasė	G		A	
1.9. Pastato (patalpų) akustinio komforto sąlygų klasė			C	
1.10. Statinio atsparumo ugniai laipsnis			III	
1.11. Kiti papildomi pastato rodikliai				
II SKYRIUS. PASTATAI. PASTATAS- GARAZAS (2 G1P) (4796-1003-9021)				
				Statinio grovimas Nepašalinamas statinys
1.1. Pastato paskirties rodiklis (gamybos, kitos planuojamos ūkinės veiklos, paslaugų apimtis, butų, vietų, lovų, bendras ir aptarnaujamų žmonių skaičius, kiti rodikliai)				
1.2. Pastato bendras plotas *	m ²	84,91	0	
1.3. Pastato pagrindinis plotas *	m ²	82,83	0	
1.4. Pastato tūris *	m ³	484	0	
1.5. Aukštų skaičius *	vnt.	1	0	
1.6. Pastato aukštis *	m	4,80	0	
II SKYRIUS. PASTATAI. PASTATAS- GARAZAS (3 G1P) (4796-1003-9022)				
				Statinio grovimas Nepašalinamas statinys
1.1. Pastato paskirties rodiklis (gamybos, kitos planuojamos ūkinės veiklos, paslaugų apimtis, butų, vietų, lovų, bendras ir aptarnaujamų žmonių skaičius, kiti rodikliai)				
1.2. Pastato bendras plotas *	m ²	84,29	0	
1.3. Pastato pagrindinis plotas *	m ²	84,29	0	
1.4. Pastato tūris *	m ³	371	0	
1.5. Aukštų skaičius *	vnt.	1	0	
1.6. Pastato aukštis *	m	3,60	0	
III SKYRIUS. INŽINERINIAI TINKLAI (Nurodomi keičiamos paskirties inžinerinių tinklų pavadinimas ir rodikliai)				
4. Inžinerinių tinklų ilgis *	m			
4.1 vandentiekio vamzdynas d32	m			
4.2 buitinių nuotekų vamzdynas d110	m			
4.3 lietaus nuotekų vamzdynas d110-160	m			
5. vamzdžio skersmuo (tik vamzdynams)	mm			
5.1 vandentiekio vamzdynas	mm			
5.2 buitinių nuotekų vamzdynas	mm			
5.3 lietaus nuotekų vamzdynas	mm			
6. elektros tinklų laidininkų skaičius ir skerspjūvis	vnt./mm ²			
IV SKYRIUS. KITI INŽINERINIAI STATINIAI				
Kiti inžineriniai statiniai- Miesto aikštė (4400-3859-4579) (b1)	m ²	38,79	64,70	Statinio paprastas remontas Nesudėtingas statinys. II grupės
Kiti inžineriniai statiniai- Miesto aikštė (4400-3878-4373) (b2)	m ²	36,68	54,72	Statinio paprastas remontas Nesudėtingas statinys. II grupės
Kiti inžineriniai statiniai- Miesto aikštė (4400-3859-4579) (b3)	m ²	20,75	18,50	Statinio paprastas remontas Nesudėtingas statinys. II grupės
Pikėti horizontalūs inžineriniai statiniai (nuogrinda, takai)	m ²		91,13	Nauja statyba II grupės nesudėtingas
Pikėti horizontalūs inžineriniai statiniai (aikštė)	m ²		480,80	Nauja statyba II grupės nesudėtingas
Pikėti horizontalūs inžineriniai statiniai (nuovažė)	m ²		25,12	Statinio paprastas remontas Už šlypų rūbų II grupės nesudėtingas
Atliekų konteinerių aptvėrimas (tvora, varteliai)			16,6	Nauja statyba II grupės nesudėtingas

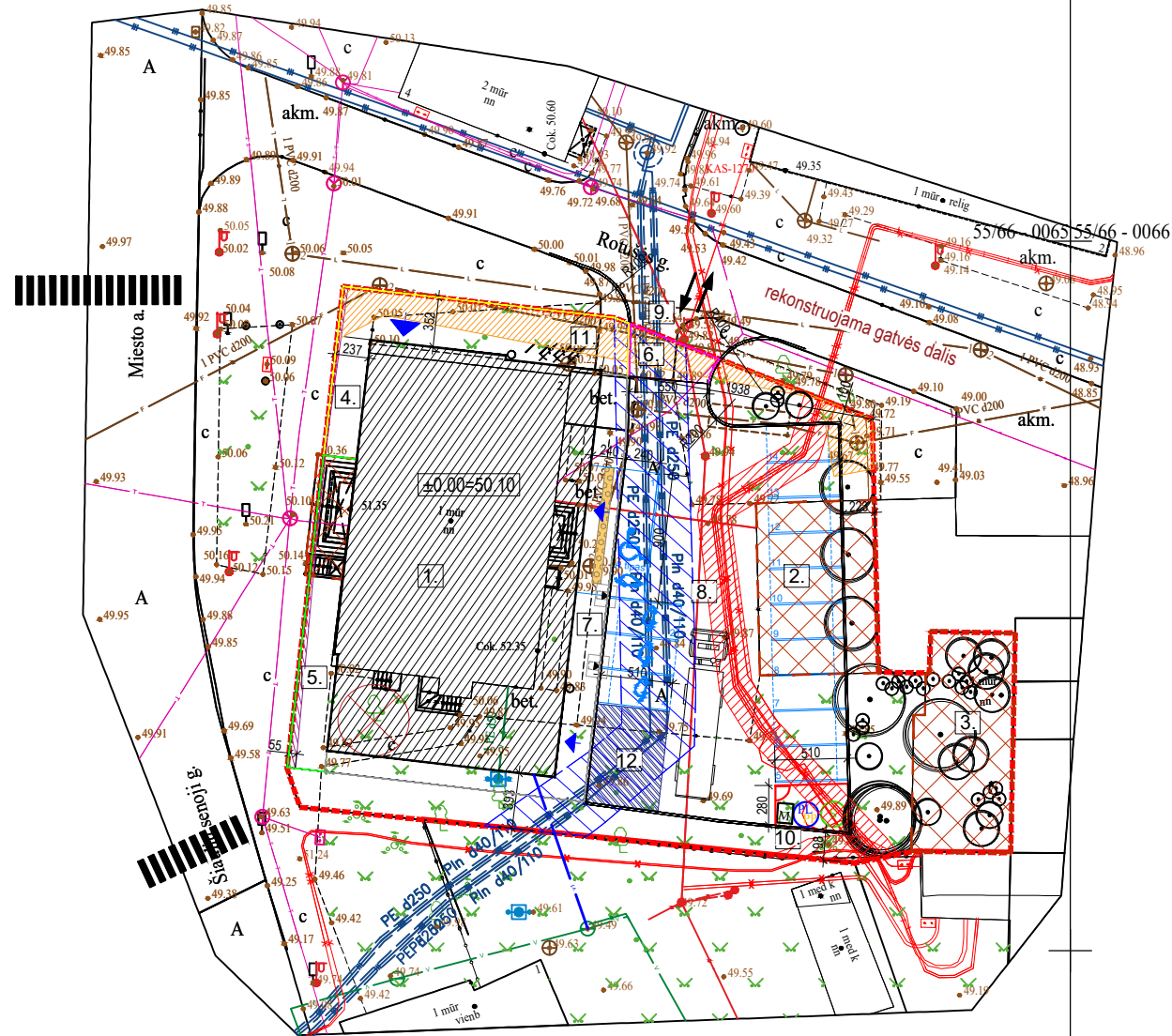
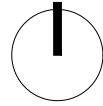

PASTABOS:

- Prieš pradėdant vykdyti darbus, išsikviesti požemines komunikacijas aptarnaujančių įmonių atstovus, esamų komunikacijų nužymėjimui.
- Klojant inžinerinius tinklus, susikirtimo su esamomis komunikacijomis vietos ir esamų komunikacijų altitudės papildomai tikslinti vietoje.
- Matmenys ir altitudės brėžinyje nurodytos metrais.
- Esami drenažo sausintuvai keičiami naujais perforuotais plastikiniais vamzdžiais, po projektuojamo sporto aikštynu ir po 5metrus nuo projektuojamo statinio. Nauji plastikiniai vamzdžiai klojami keičiamu drenų vietoje. Pažeistus drenažo tinklus nedelsiant atstatyti.
- Elektros tinklų savininkas įregistruos suprojektuotų tinklų apsaugos zonas Specialiųjų žemės sąlygų įstatymo nustatyta tvarka.

Koordinacių sistema - LKS 94
Aukščių sistema - LAS-07
Suderinta TIIS Nr:TIIS1-20231005-069543

OBJEKTAS	-	Miesto a. 2, Joniškis		
KOORDINAČIŲ SISTEMA: LKS-94		AUKŠČIŲ SISTEMA: LAS-07		
GEODEZININKAS	Kvalifikacijos pažymėjimo Nr. 1GKV-1584			
	VARDAS IR PAVARDĖ	PARAŠAS	DATA	
	Regimantas Anglickis		2023-10-05	A.V.

OBJEKTO VIETA



EKSPLIKACIJA:

www.regia.lt

1. REKONSTRUOJAMAS PASTATAS- PAŠTAS (1B2P). BŪSIMAS PREKYBOS PASTATAS (4.3.)
2. GRIAUNAMAS PASTATAS- GARAZAS (2 G1P).
3. GRIAUNAMAS PASTATAS- GARAZAS (3 G1P).
4. REMONTUOJAMA MIESTO AIKŠTĖ (B1).
5. REMONTUOJAMA MIESTO AIKŠTĖ (B2).
6. REMONTUOJAMA MIESTO AIKŠTĖ (B3).
7. NAUJAI ĮRENGIAMA NUOGRINDA, TAKAI.
8. NAUJAI ĮRENGIAMA AIKŠTELĖ.
9. REMONTUOJAMA NUOVAŽĖ.
10. NAUJAI ĮRENGIAMAS ATLIEKŲ KONTEINERIŲ APTVĖRIMAS.
11. DVIRAČIŲ STOVAI
12. PREKIŲ IŠKROVIMO VIETA

SUTARTINIAI ŽENKLAI:

- esama sklypo riba
- esami statiniai
- ▨ projektuojamas pastatas
- projektuojami takai
- ⊠ griaujami statiniai, statinių dalys
- ↗ įėjimas į pastatą
- ↖ išvažiavimas iš pastato
- ⊗ kertami medžiai
- ⊙ sodinami medžiai
- ▨ Elektros kabelio apsaugos zona (1 m)
- ▨ Šilumos tinklų apsaugos zona (po 2m)
- ▨ Ryšių kabelio apsaugos zona (2 m)
- ▨ Lietaus ir buitinių nuotekų, vandentiekio tinklų apsaugos zona - (2 m)
- Proj. vandentiekio tinklas

0	2025-05	Statybos leidimui, konkursui ir statybai		
Laida	Išleidimo data	Laidos statusas. Keitimo priežastis		
ATESTATO NR.	architekto.		UAB Architekto Panerių g. 38A LT-03202 Vilnius j.k. 306259742 info@architekto.lt	STATINIO PROJEKTO PAVADINIMAS Administracinio pastato (5.1.) (Administracinės paskirties grupės), keičiant paskirtį į Prekybos pastato (4.3.) (Komerčinės paskirties grupės), Miesto a. 2, Joniškis, rekonstravimo projektas
	A 1582	PV	T. Kartočienė	DOKUMENTO PAVADINIMAS
A 1582	PDV	T. Kartočienė		SKLYPO PLANAS
	Architektas	D. Špogis		
	Architektė	A. Mitkienė		M1:500
KALBOS TRUMP. LT	STATYTOJAS IR (ARBA) UŽSAKOVAS			DOKUMENTO ŽYMUO
	UAB Industry 7			25A11-PP-SP.2
				LAPAS
				LAPŲ
				1
				1



OBJEKTO VIETA

www.regia.lt

476150
6234100

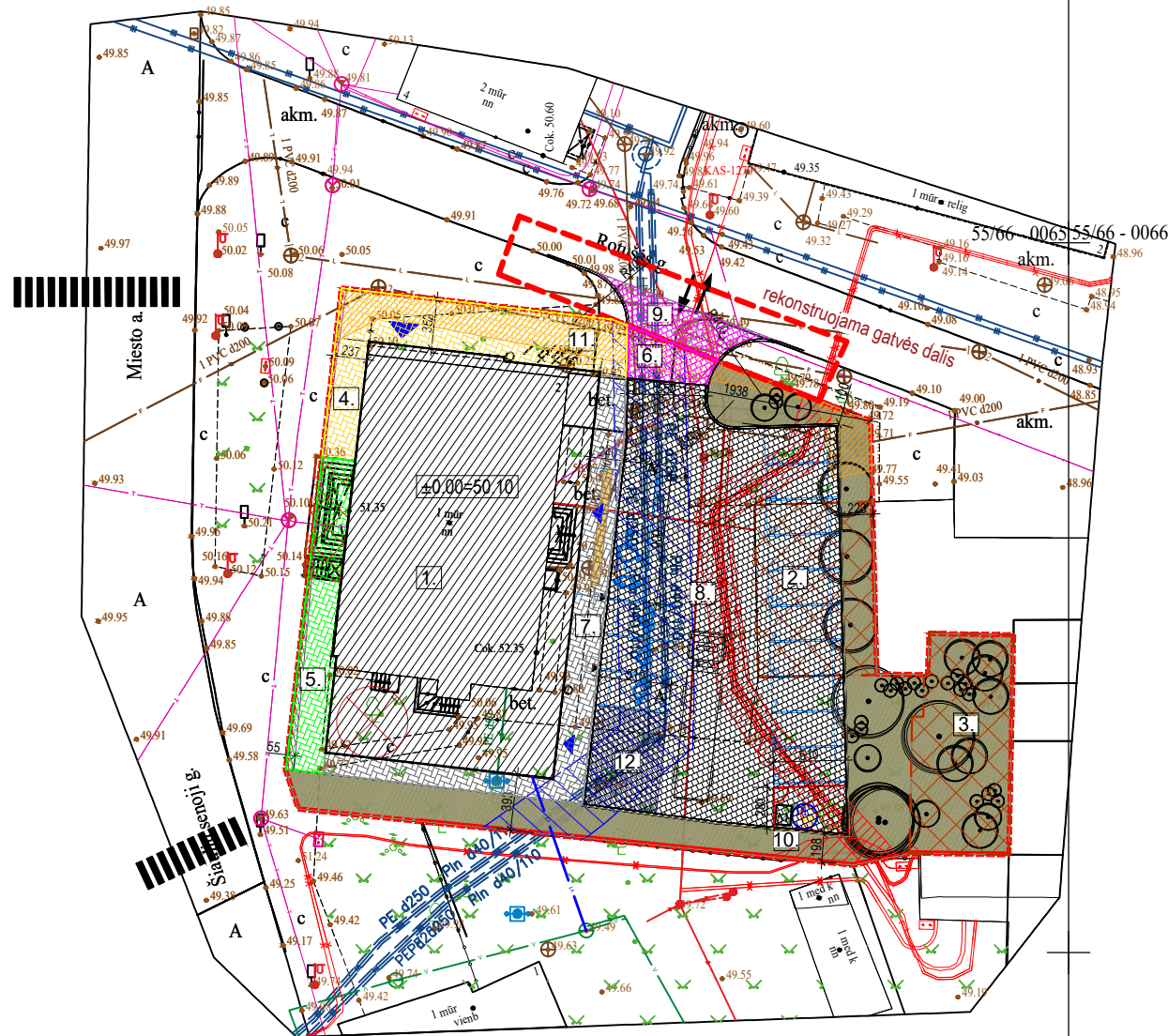
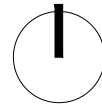

EKSPLIKACIJA:

1. REKONSTRUOJAMAS PASTATAS- PAŠTAS (1B2P). BŪSIMAS PREKYBOS PASTATAS (4.3)
2. GRIAUNAMAS PASTATAS- GARAŽAS (2 G1P).
3. GRIAUNAMAS PASTATAS- GARAŽAS (3 G1P).
4. REMONTUOJAMA MIESTO AIKŠTĖ (B1).
5. REMONTUOJAMA MIESTO AIKŠTĖ (B2).
6. REMONTUOJAMA MIESTO AIKŠTĖ (B3).
7. NAUJAI ĮRENGIAMA NUOGRINDA, TAKAI.
8. NAUJAI ĮRENGIAMA AIKŠTELĖ.
9. REMONTUOJAMA NUOVAŽA.
10. NAUJAI ĮRENGIAMAS ATLIEKŲ KONTEINERIŲ APTVĖRIMAS.
11. DVIRAČIŲ STOVAI
12. PREKIŲ IŠKROVIMO VIETA

SUTARTINIAI ŽENKLAI:

- esama sklypo riba
- esami statiniai
- ▨ projektuojamas pastatas
- projektuojami takai
- ⊗ griaunami statiniai, statinių dalys
- ↓ įėjimas į pastatą
- ↔ įvažiavimas-išvažiavimas
- ⊗ kertami medžiai
- sodinami medžiai
- ▨ projektuojama trinkelų danga (miesto aikštė B1)
- ▨ projektuojama trinkelų danga (miesto aikštė B2)
- ▨ projektuojama trinkelų danga (miesto aikštė B3)
- ▨ projektuojama trinkelų danga (nuogrinda, takai)
- ▨ projektuojama trinkelų danga (automobilių aikštelė)
- ▨ projektuojama trinkelų danga (nuovaža)
- veja
- ▨ projektuojami dviračių stovai, 5 vietos
- ▨ projektuojami suoliukai, 10 vnt.
- projektuojamos šiukšlių dėžės, 5 vnt.
- ▨ Elektros kabelio apsaugos zona (1 m)
- ▨ Šilumos tinklų apsaugos zona (po 2m)
- ▨ Ryšių kabelio apsaugos zona (2 m)
- ▨ Lietaus ir buitinių nuotekų, vandentiekio tinklų apsaugos zona - (2 m)

Koordinacijų sistema - LKS 94
Aukščių sistema - LAS-07
Suderinta TIIS Nr: TIIS1-20231005-069543

OBJEKTAS	-	Miesto a. 2, Joniškis		
KOORDINACIJŲ SISTEMA: LKS-94		AUKŠČIŲ SISTEMA: LAS-07		
GEODEZININKAS	Kvalifikacijos pažymėjimo Nr. 1GKV-1584			A.V.
	VARDAS IR PAVARDĖ	PARAŠAS	DATA	
			2023-10-05	

0	2025-05	Statybos leidimui, konkursui ir statybai		
Laida	Išleidimo data	Laidos statusas. Keitimo priežastis		
ATESTATO NR.	architekto.		UAB Architekto Panerių g. 38A LT-03202 Vilnius į.k. 306259742 info@architekto.lt	STATINIO PROJEKTO PAVADINIMAS Administracinio pastato (5.1.) (Administracinės paskirties grupės), keičiant paskirtį į Prekybos pastato (4.3.) (Komerčinės paskirties grupės), Miesto a. 2, Joniškis, rekonstravimo projektas
	A 1582	PV	T. Kartočienė	DOKUMENTO PAVADINIMAS SKLYPO SUTVARKYMO (DANGŲ) PLANAS M1:500 LAIDA 0
A 1582	PDV	T. Kartočienė		
	Architektas	D. Špogis		
	Architektė	A. Mitkienė		
KALBOS TRUMP. LT	STATYTOJAS IR (ARBA) UŽSAKOVAS			DOKUMENTO ŽYMUO 25A11-PP-SP.3
		UAB Industry 7		
				LAPAS 1
				LAPŲ 1



OBJEKTO VIETA

www.regia.lt

576150
6234100

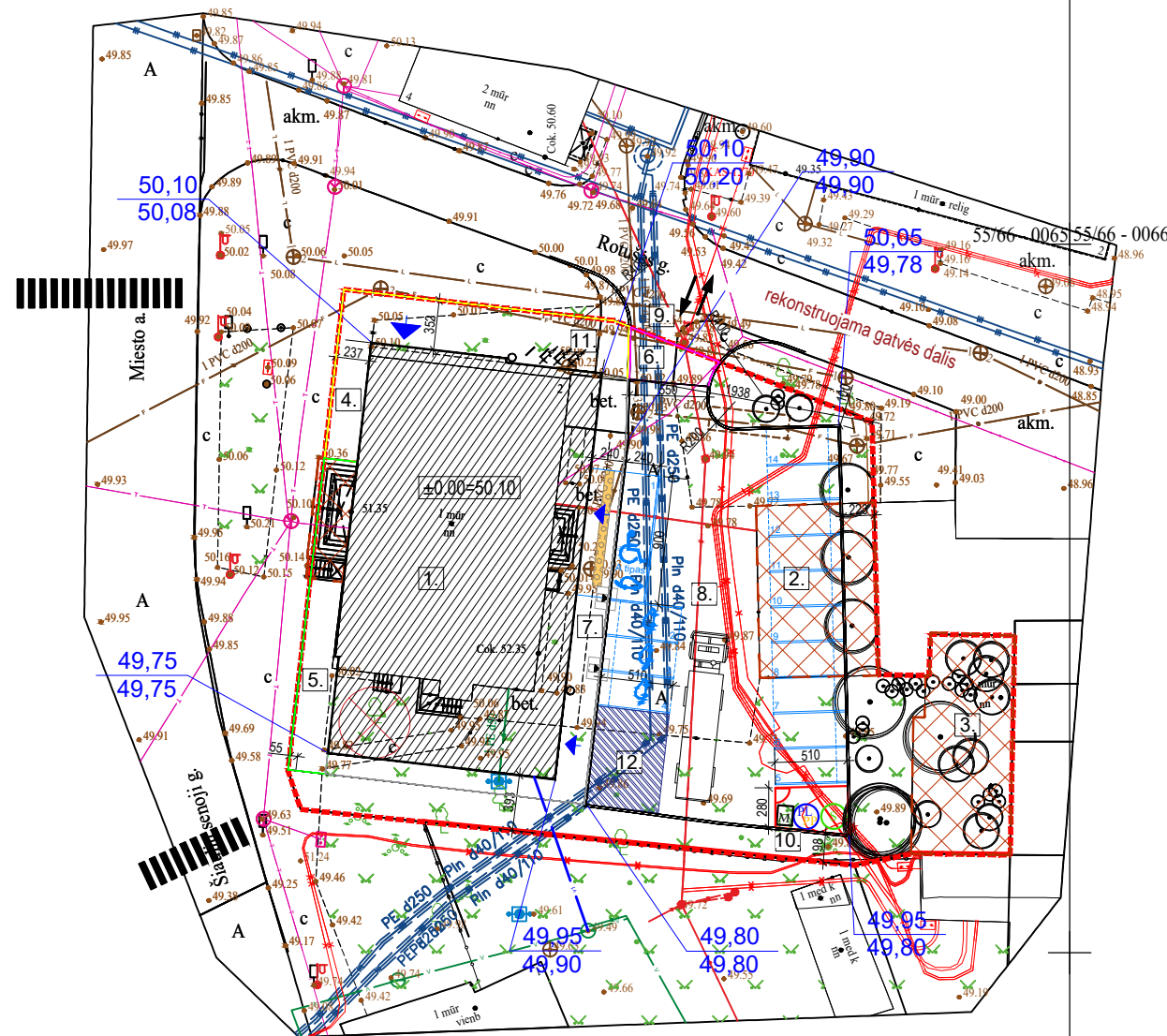
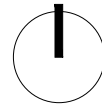

EKSPLIKACIJA:

1. REKONSTRUOJAMAS PASTATAS- PAŠTAS (1B2P). BŪSIMAS PREKYBOS PASTATAS (4.3.)
2. GRIAUNAMAS PASTATAS- GARAŽAS (2 G1P).
3. GRIAUNAMAS PASTATAS- GARAŽAS (3 G1P).
4. REMONTUOJAMA MIESTO AIKŠTĖ (B1).
5. REMONTUOJAMA MIESTO AIKŠTĖ (B2).
6. REMONTUOJAMA MIESTO AIKŠTĖ (B3).
7. NAUJAI ĮRENGIAMA NUOGRINDA, TAKAI.
8. NAUJAI ĮRENGIAMA AIKŠTELĖ.
9. REMONTUOJAMA NUOVAŽA.
10. NAUJAI ĮRENGIAMAS ATLIEKŲ KONTEINERIŲ APTVĒRIMAS.
11. DVIRAČIŲ STOVAI
12. PREKIŲ IŠKROVIMO VIETA

SUTARTINIAI ŽENKLAI:

- esama sklypo riba
- esami statiniai
- projektuojamas pastatas
- projektuojami takai
- griaujami statiniai, statinių dalys
- ↘ įėjimas į pastatą
- ↔ įvažiavimas-išvažiavimas
- ⊗ kertami medžiai
- ⊙ sodinami medžiai

- 50,00 Proj. horizontalės
- 49,95 Proj. ž. p. altitudė
- 49,80 Esama ž. p. altitudė

Koordinacių sistema - LKS 94
Aukščių sistema - LAS-07
Suderinta TIIS Nr: TIIS1-20231005-069543

OBJEKTAS	-	Miesto a. 2, Joniškis		
KOORDINAČIŲ SISTEMA: LKS-94		AUKŠČIŲ SISTEMA: LAS-07		
GEODEZININKAS	Kvalifikacijos pažymėjimo Nr. 1GKV-1584			
	VARDAS IR PAVARDĖ	PARAŠAS	DATA	A.V.
	Regimantas Anglickis		2023-10-05	

0	2025-05	Statybos leidimui, konkursui ir statybai			
Laida	Išleidimo data	Laidos statusas. Keitimo priežastis			
ATESTATO NR.	architekto.		UAB Architekto Panerių g. 38A LT-03202 Vilnius į.k. 306259742 info@architekto.lt	STATINIO PROJEKTO PAVADINIMAS Administracinio pastato (5.1.) (Administracinės paskirties grupės), keičiant paskirtį į Prekybos pastato (4.3.) (Komerinės paskirties grupės), Miesto a. 2, Joniškis, rekonstravimo projektas	
A 1582	PV	T. Kartočienė	DOKUMENTO PAVADINIMAS SKLYPO AUKŠČIŲ PLANAS M1:500	LAIDA 0	
A 1582	PDV	T. Kartočienė			
	Architektas	D. Špogis			
	Architektė	A. Mitkienė			
KALBOS TRUMP. LT	STATYTOJAS IR (ARBA) UŽSAKOVAS UAB Industry 7			DOKUMENTO ŽYMUO 25A11-PP-SP.4	LAPAS 1
				LAPŲ 1	



OBJEKTO VIETA

www.regia.lt

476150
6234100

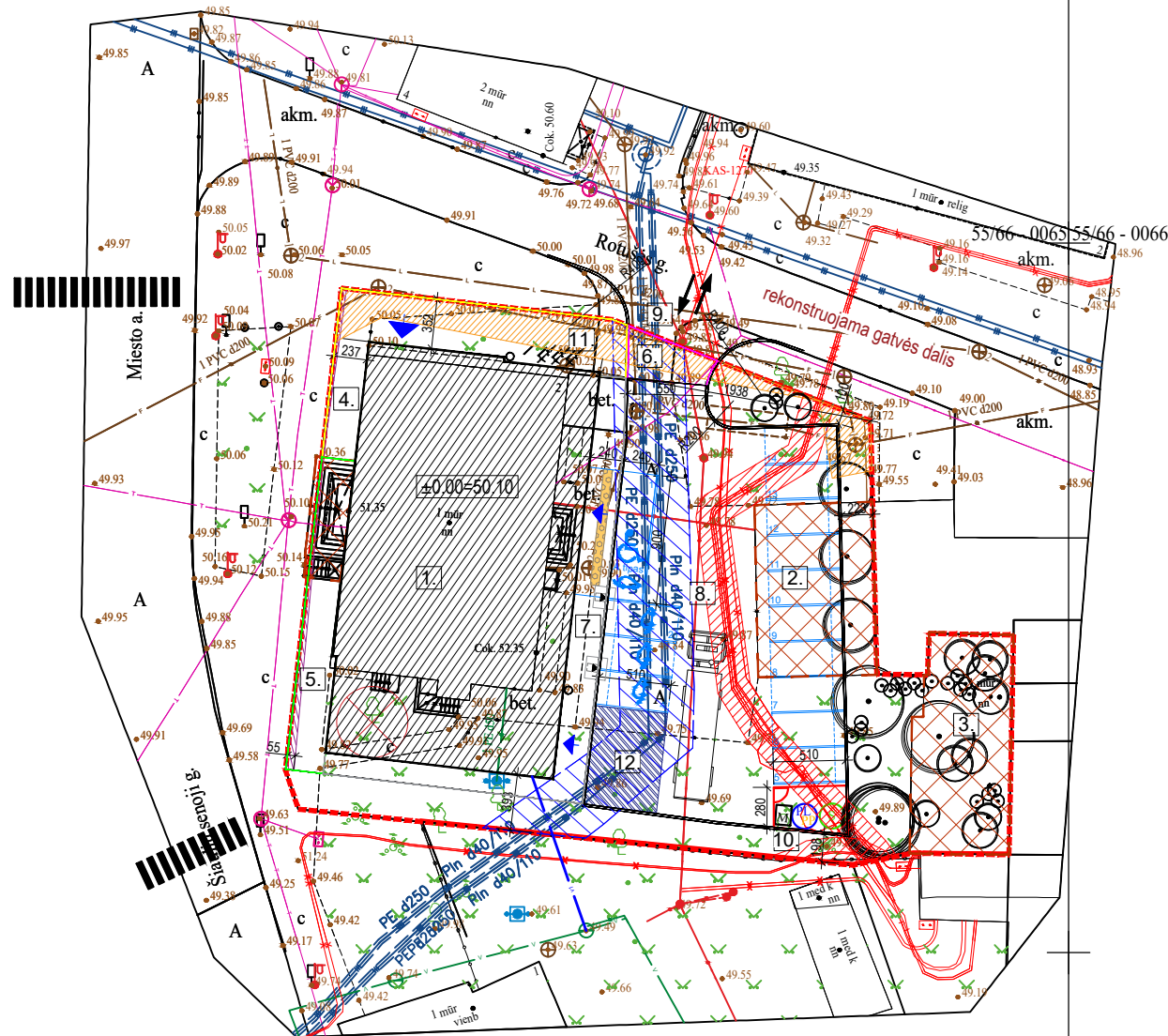
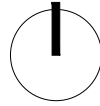

EKSPLIKACIJA:

1. REKONSTRUOJAMAS PASTATAS- PAŠTAS (1B2P).
BŪSIMAS PREKYBOS PASTATAS (4.3)
2. GRIAUNAMAS PASTATAS- GARAŽAS (2 G1P).
3. GRIAUNAMAS PASTATAS- GARAŽAS (3 G1P).
4. REMONTUOJAMA MIESTO AIKŠTĖ (B1).
5. REMONTUOJAMA MIESTO AIKŠTĖ (B2).
6. REMONTUOJAMA MIESTO AIKŠTĖ (B3).
7. NAUJAI ĮRENGIAMA NUOGRINDA, TAKAI.
8. NAUJAI ĮRENGIAMA AIKŠTELĖ.
9. REMONTUOJAMA NUOVAŽA.
10. NAUJAI ĮRENGIAMAS ATLIEKŲ KONTEINERIŲ
APTŪVĖRIMAS.
11. DVIRAČIŲ STOVAI
12. PREKIŲ IŠKROVIMO VIETA

SUTARTINIAI ŽENKLAI:

- esama sklypo riba
- esami statiniai
- ▨ projektuojamas pastatas
- projektuojami takai
- ⊗ griaujami statiniai, statinių dalys
- ➡ įėjimas į pastatą
- ↔ įvažavimas-išvažiavimas
- ⊗ kertami medžiai
- ⊙ sodinami medžiai
- ▨ Elektros kabelio apsaugos zona (1 m)
- ▨ Šilumos tinklų apsaugos zona (po 2m)
- ▨ Ryšių kabelio apsaugos zona (2 m)
- ▨ Lietaus ir buitinių nuotekų, vandentiekio tinklų apsaugos zona - (2 m)
- Proj. vandentiekio tinklas

PASTABOS:

- Prieš pradėdant vykdyti darbus, išsikviesti požemines komunikacijas aptarnaujančių įmonių atstovus, esamų komunikacijų nužymėjimui.
- Klojant inžinerinius tinklus, susikirtimo su esamomis komunikacijomis vietas ir esamų komunikacijų altitudes papildomai tikslinti vietoje.
- Matmenys ir altitudės brėžinyje nurodytos metrais.
- Esami drenažo sausintuvai keičiami naujais perforuotais plastikiniams vamzdžiais, po projektuojamu sporto aikštynu ir po 5metrus nuo projektuojamo statinio. Nauji plastikiniai vamzdžiai klojami keičiamų drenų vietoje. Pažeistus drenažo tinklus nedelsiant atstatyti.
- Elektros tinklų savininkas įregistruos suprojektuotų tinklų apsaugos zonas Specialiųjų žemės sąlygų įstatymo nustatyta tvarka.

Koordinacių sistema - LKS 94
Aukščių sistema - LAS-07
Suderinta TIIS Nr:TIIS1-20231005-069543

OBJEKTAS	-	Miesto a. 2, Joniškis		
KOORDINAČIŲ SISTEMA: LKS-94		AUKŠČIŲ SISTEMA: LAS-07		
GEODEZININKAS	Kvalifikacijos pažymėjimo Nr. 1GKV-1584			
	VARDAS IR PAVARDĖ	PARAŠAS	DATA	A.V.
	Regimantas Anglickis		2023-10-05	

0	2025-05	Statybos leidimui, konkursui ir statybai		
Laida	Išleidimo data	Laidos statusas. Keitimo priežastis		
ATESTATO NR.	architekto.		UAB Architekto Panerių g. 38A LT-03202 Vilnius į.k. 306259742 info@architekto.lt	STATINIO PROJEKTO PAVADINIMAS Administracinio pastato (5.1.) (Administracinės paskirties grupės), keičiant paskirtį į Prekybos pastato (4.3.) (Komerčinės paskirties grupės), Miesto a. 2, Joniškis, rekonstravimo projektas
A 1582	PV	T. Kartočienė		DOKUMENTO PAVADINIMAS
A 1582	PDV	T. Kartočienė		SUVESTINIS INŽINERINIŲ TINKLŲ PLANAS
	Architektas	D. Špogis		
	Architektė	A. Mitkienė		
KALBOS TRUMP. LT	STATYTOJAS IR (ARBA) UŽSAKOVAS UAB Industry 7			DOKUMENTO ŽYMUO
				25A11-PP-SP.5
				LAPAS
				LAPŲ
				1
				1

PATALPŲ EKSPLIKACIJA

ŽYMUO	PATALPA	KVADRATŪRA
1-1A	TAMBŪRAS	372,07
1-1B	MATAVIMOSI PATALPA	2,65
1-2	PREKIŲ LAIKYMO PATALPA	33,61
1-3	BUITINĖ PATALPA	11,62
1-4	ARCHYVO/ VADOVO PATALPA	4,32
1-5	WC PATALPASU PRAUSYKLA	3,71
1-6	ŠVAROS PRIEMONIŲ PATALPA	2,34
1-6	ŽŪN WC PATALPASU PRAUSYKLA	5,13
		435,45 m²

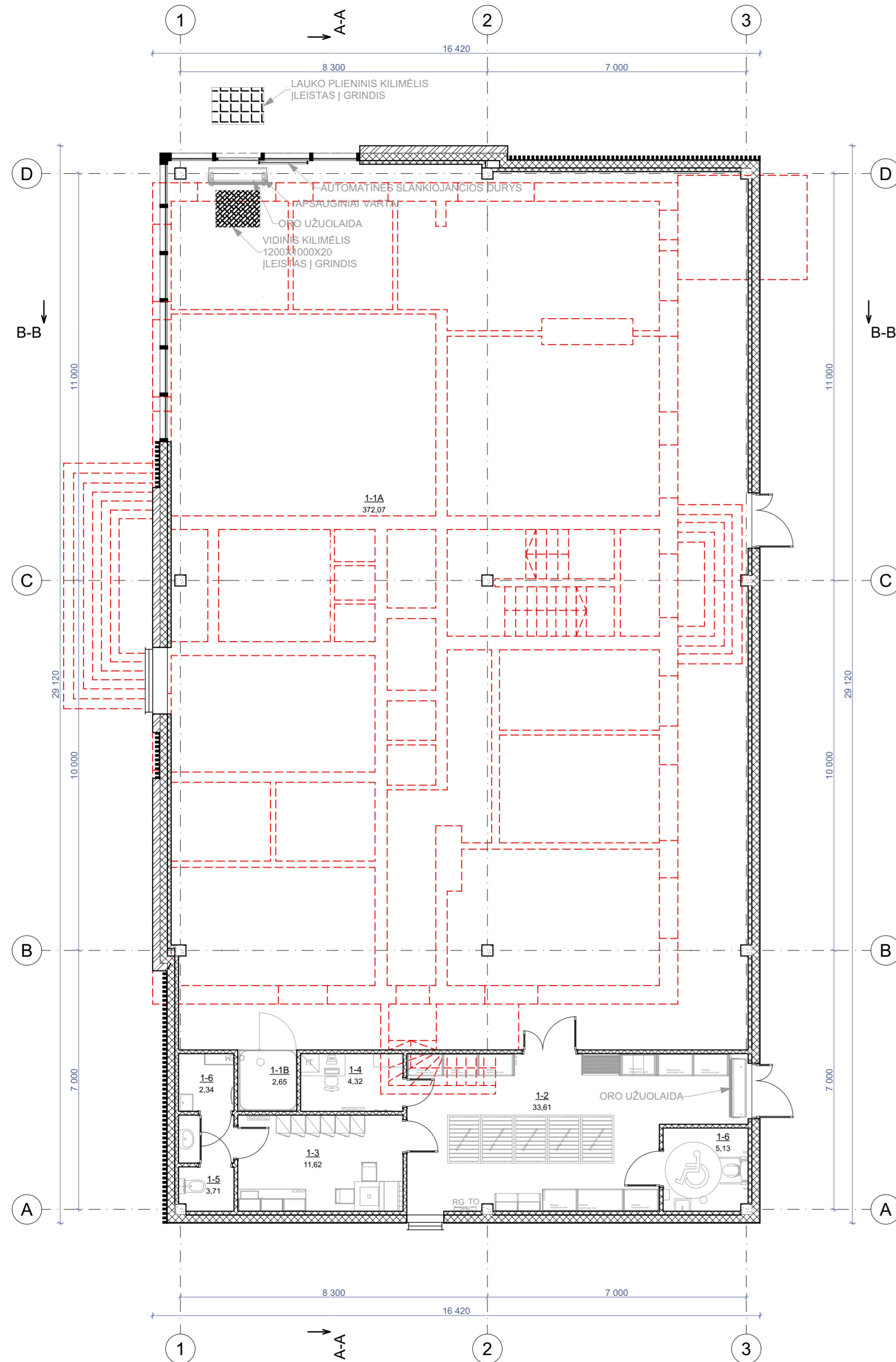

SUTARTINIAI ŽYMĖJIMAI:

- GRIAUNAMOS ESAMOS SIENOS
- IŠORINĖS SIENOS (200MM DAUGIASLUOKSNĖS "SANDWICH" PLOKŠTĖS + 200MM MŪRO APDAILA)
- IŠORINĖS SIENOS (200MM DAUGIASLUOKSNĖS "SANDWICH" PLOKŠTĖS + 20MM SKARDOS APDAILA)
- IŠORINĖS SIENOS (200MM DAUGIASLUOKSNĖS "SANDWICH" PLOKŠTĖS + 20MM SKARDOS APDAILA+ LAMELĖS)

0	2025-08-11	STATYBOS LEIDIMUI, KONKURSUI	
LAIDA	IŠLEIDIMO DATA	LAIDOS STATUSAS. KEITIMO PRIEŽASTIS (JEI TAIKOMA)	
KVAL. PAT. DOK. NR.	architeko.	UAB Architeko Panerių g. 38A LT-03202 Vilnius į.k. 306259742 info@architeko.lt	STATINIO PROJEKTO PAVADINIMAS ADMINISTRACINĖS PASKIRTIES PASTATŲ, ADRESU MIESTO A. 2, JONIŠKIS, REKONSTRAVIMO PROJEKTAS
A1582	SPV	TOMA KARTOČIENĖ	DOKUMENTO PAVADINIMAS
A1582	SPDV	TOMA KARTOČIENĖ	PIRMO AUKŠTO PLANAS M 1:100
	ARCH	DOMINYKAS ŠPOGIS	LAIDA
			0
KALBOS TRUMP. LT	STATYTOJAS IR (ARBA) UŽSAKOVAS	DOKUMENTO ŽYMUO	
	UAB Industry 7	25A11-PP-SA-1	LAPAS LAPŲ
			1 1

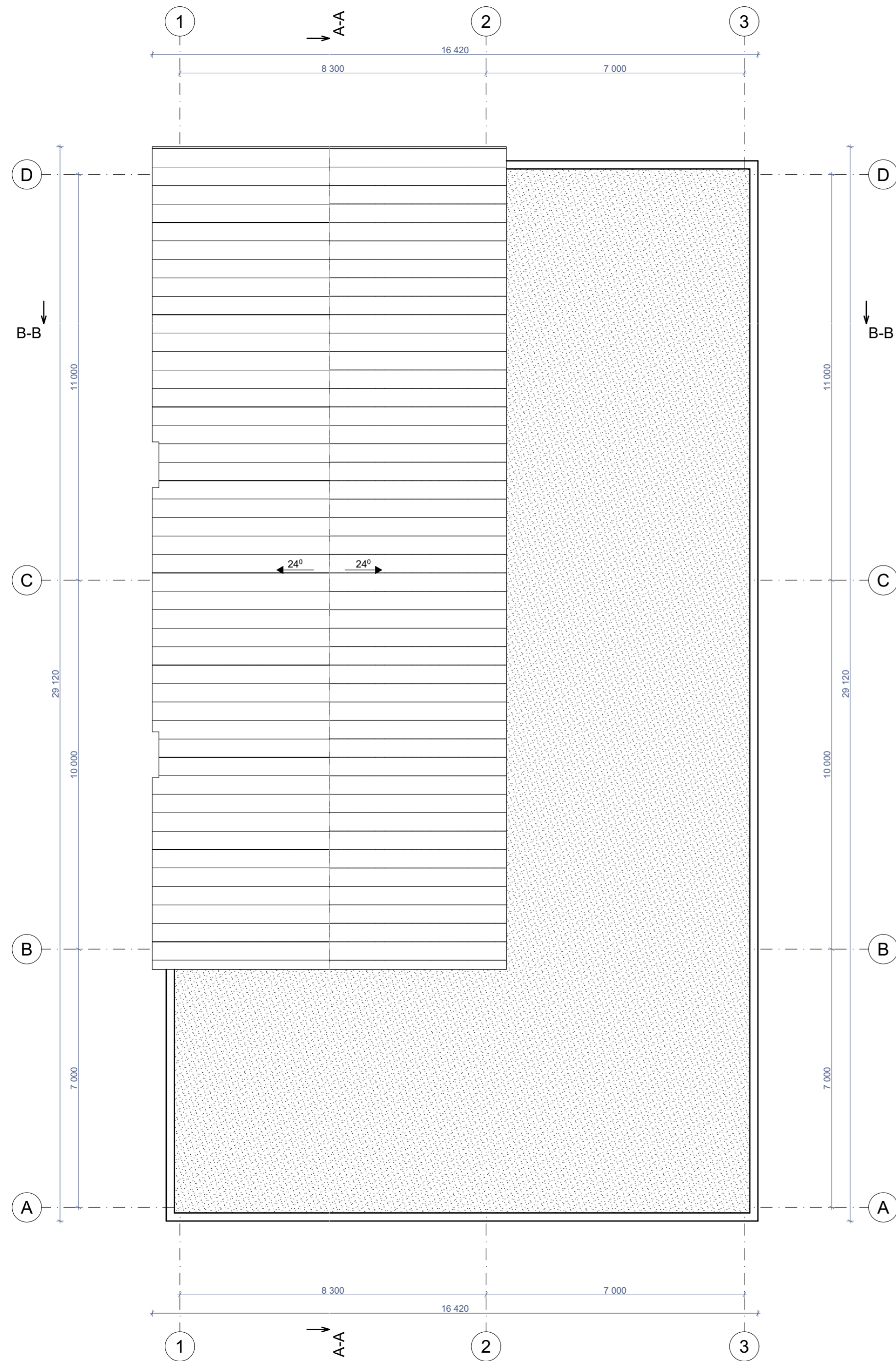

PASTABOS:

1. Stogo apdaila projektuojama skarda, tvirtinimas turi atitikti pasirinkto gamintojo įrengimo instrukcijų reikalavimus.
2. Esant galimybei, vėdinimo šachtos, deflektoriai, vamzdžiai ir kita inžinerinė įranga turi būti stogo kraigo dalyje. Jų praėjimo pro stogą vietas turi būti užsandarintos.
3. Šlaitiniuose stoguose sniego gaudytuvus būtina įrengti atbrailose, kai stogo nuolydis viršija 30°, – virš įėjimų į pastatus ir virš kitų žmonių vaikščiojimo zonų.

SUTARTINIAI ŽYMĖJIMAI:

- - - - - SIENŲ KONTŪRAS
- LIETVAMZDIS
- LIETLOVIS

0	2025-08-11	STATYBOS LEIDIMUI, KONKURSUI	
LAIDA	IŠLEIDIMO DATA	LAIDOS STATUSAS. KEITIMO PRIEŽASTIS (JEI TAIKOMA)	
KVAL. PAT. DOK. NR.	architeko.	UAB Architeko Panerių g. 36A LT-03202 Vilnius Į.k. 306259742 info@architeko.lt	STATINIO PROJEKTO PAVADINIMAS ADMINISTRACINĖS PASKIRTIES PASTATŲ, ADRESU MIESTO A. 2, JONIŠKIS, REKONSTRAVIMO PROJEKTAS
A1582	SPV	TOMA KARTOČIENĖ	DOKUMENTO PAVADINIMAS
A1582	SPDV	TOMA KARTOČIENĖ	STOGO PLANAS M 1:100
	ARCH	DOMINYKAS ŠPOGIS	LAIDA
			0
KALBOS TRUMP. LT	STATYTOJAS IR (ARBA) UŽSAKOVAS UAB Industry 7		DOKUMENTO ŽYMUO 25A11-PP-SA-2
			LAPAS LAPŲ
			1 1

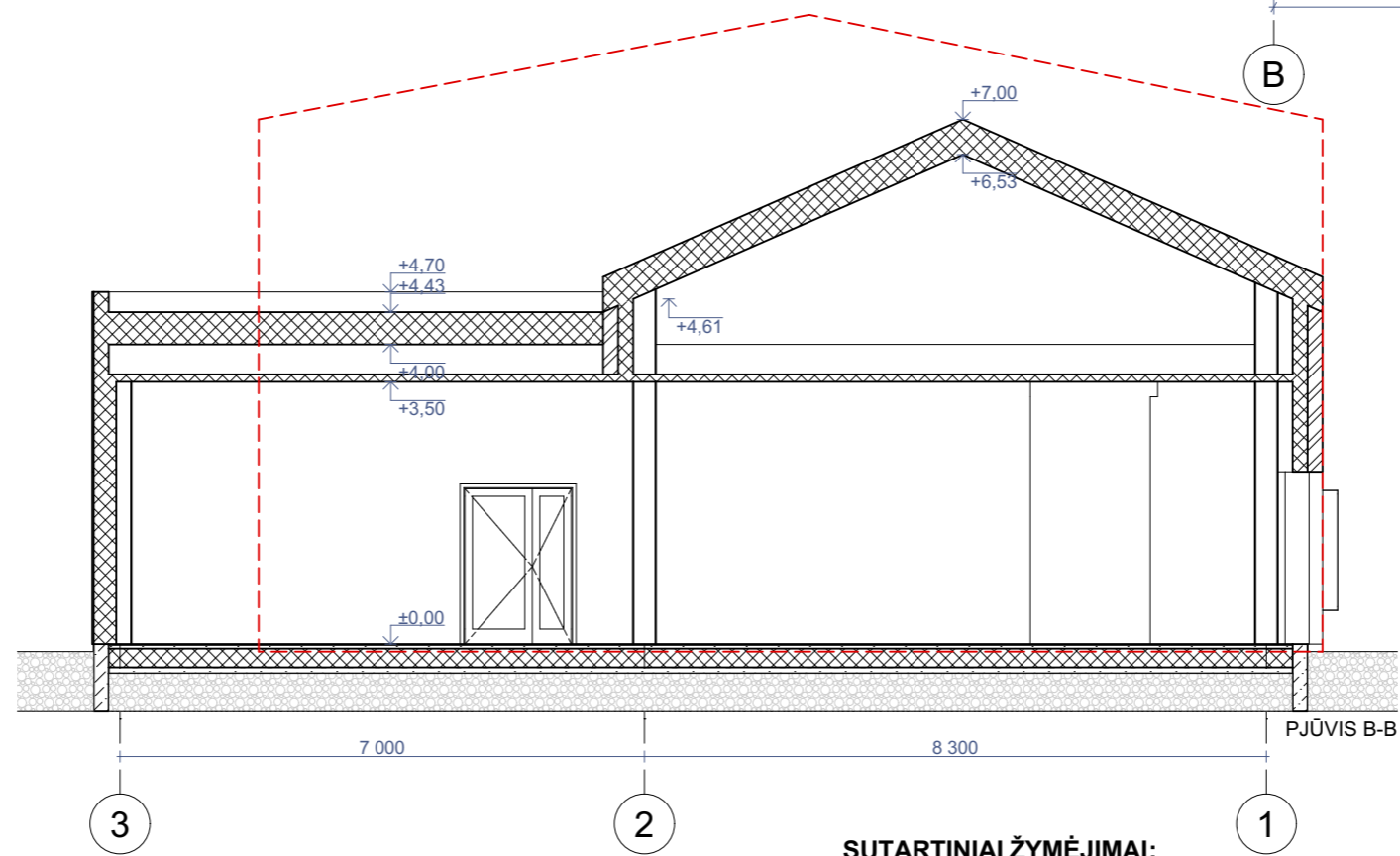
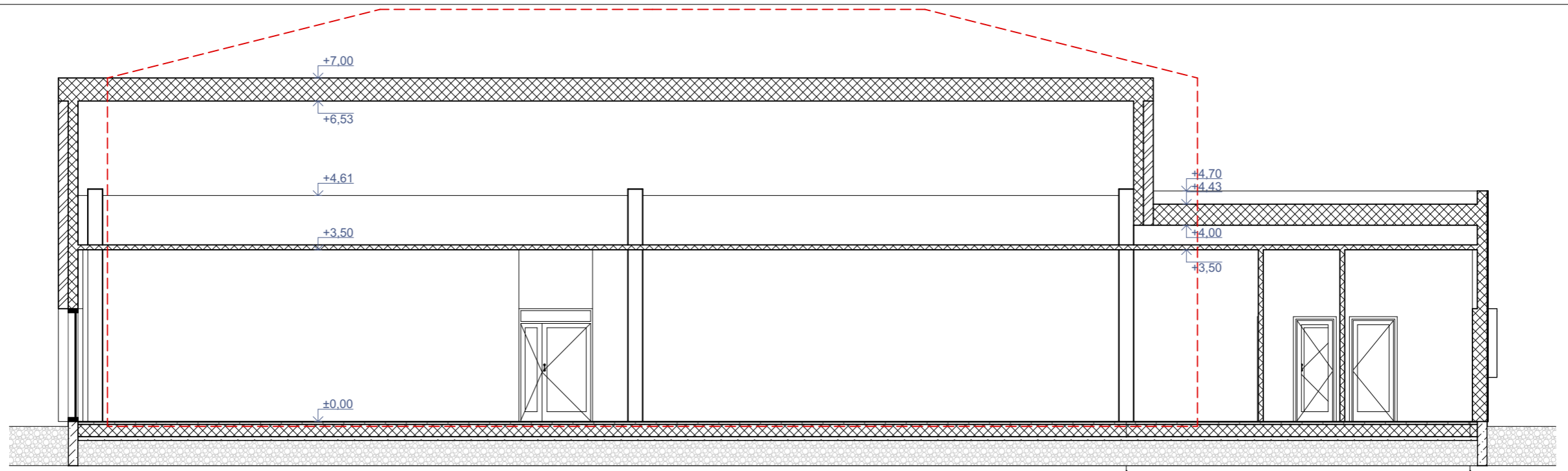

SUTARTINIAI ŽYMĖJIMAI:

 - GRIAUNAMOS ESAMOS SIENOS

0	2025-08-11	STATYBOS LEIDIMUI, KONKURSUI			
LAIDA	IŠLEIDIMO DATA	LAIDOS STATUSAS. KEITIMO PRIEŽASTIS (JEI TAIKOMA)			
KVAL. PAT. DOK. NR.	architeko.	UAB Architeko Panerių g. 38A LT-03202 Vilnius į.k. 306259742 info@architeko.lt	STATINIO PROJEKTO PAVADINIMAS ADMINISTRACINĖS PASKIRTIES PASTATŲ, ADRESU MIESTO A. 2, JONIŠKIS, REKONSTRAVIMO PROJEKTAS		
A1582	SPV	TOMA KARTOČIENĖ	DOKUMENTO PAVADINIMAS PJŪVIAI A-A, B-B M 1:100	LAIDA	
A1582	SPDV	TOMA KARTOČIENĖ		0	
	ARCH	DOMINYKAS ŠPOGIS			
KALBOS TRUMP. LT	STATYTOJAS IR (ARBA) UŽSAKOVAS UAB Industry 7		DOKUMENTO ŽYMUO 25A11-PP-SA-3	LAPAS 1	LAPŲ 1

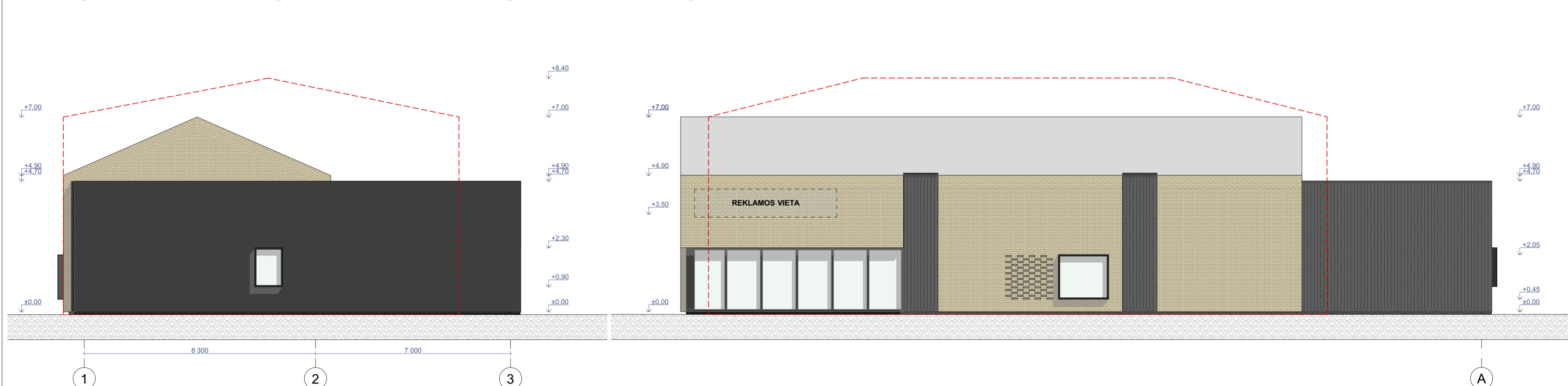
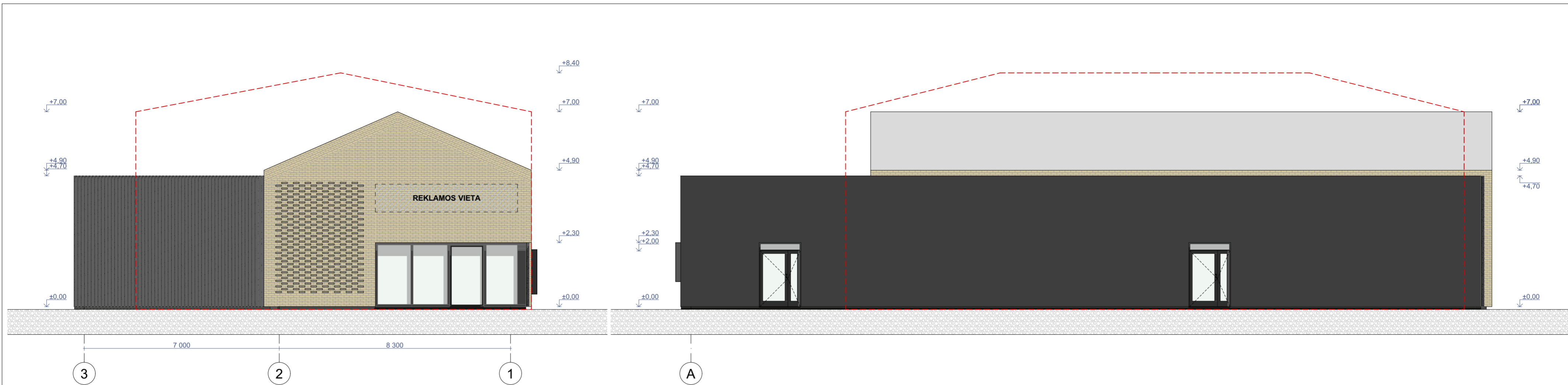

SUTARTINIAI ŽYMĖJIMAI:

- PLYTŲ APDAILA
- LAMELĖS (TAMSAI PILKA SPALVA)
- SKARDOS APDAILA (TAMSAI PILKA SPALVA)
- COKOLIS, DEKORATYVINIS TINKAS (TAMSAI PILKA SPALVA)
- LANGŲ, DURŲ, APSAKRDINIMŲ SPALVARAL 7016
- GRIAUNAMOS ESAMOS ATITVAROS (STOGAS, SIENOS)

0	2025-08-11	STATYBOS LEIDIMUI, KONKURSUI	
LAIDA	IŠLEIDIMO DATA	LAIDOS STATUSAS. KEITIMO PRIEŽASTIS (JEI TAIKOMA)	
KVAL. PAT. DOK. NR.	architeko.	UAB Architeko Panerių g. 36A LT-03202 Vilnius į.k. 306259742 info@architeko.lt	STATINIO PROJEKTO PAVADINIMAS ADMINISTRACINĖS PASKIRTIES PASTATŲ, ADRESU MIESTO A. 2, JONIŠKIS, REKONSTRAVIMO PROJEKTAS
A1582	SPV	TOMA KARTOČIENĖ	DOKUMENTO PAVADINIMAS
A1582	SPDV	TOMA KARTOČIENĖ	FASADAI 3-1; 1-3; A-D; D-A M 1:100
	ARCH	DOMINYKAS ŠPOGIS	LAIDA
			0
KALBOS TRUMP. LT	STATYTOJAS IR (ARBA) UŽSAKOVAS UAB Industry 7		DOKUMENTO ŽYMUO
			25A11-PP-SA-4
			LAPAS LAPŲ
			1 1



0	2025-08-11	STATYBOS LEIDIMUI, KONKURSUI	
LAIDA	IŠLEIDIMO DATA	LAIDOS STATUSAS. KEITIMO PRIEŽASTIS (JEI TAIKOMA)	
KVAL. PAT. DOK. NR.	architeko.	UAB Architeko Panerių g. 38A LT-03202 Vilnius į.k. 306259742 info@architeko.lt	STATINIO PROJEKTO PAVADINIMAS ADMINISTRACINĖS PASKIRTIES PASTATŲ, ADRESU MIESTO A. 2, JONIŠKIS, REKONSTRAVIMO PROJEKTAS
A1582	SPV	TOMA KARTOČIENĖ	DOKUMENTO PAVADINIMAS VIZUALIZACIJOS
A1582	SPDV	TOMA KARTOČIENĖ	
	ARCH	DOMINYKAS ŠPOGIS	LAIDA
			0
KALBOS TRUMP. LT	STATYTOJAS IR (ARBA) UŽSAKOVAS UAB Industry 7		DOKUMENTO ŽYMUO 25A11-PP-SA-5
			LAPAS
			LAPŲ
			1
			1



0	2025-08-11	STATYBOS LEIDIMUI, KONKURSUI			
LAIDA	IŠLEIDIMO DATA	LAIDOS STATUSAS. KEITIMO PRIEŽASTIS (JEI TAIKOMA)			
KVAL. PAT. DOK. NR.	architeko. <small>UAB Architekto Panerių g. 38A LT-03202 Vilnius į.k. 306259742 info@architeko.lt</small>		STATINIO PROJEKTO PAVADINIMAS ADMINISTRACINĖS PASKIRTIES PASTATŲ, ADRESU MIESTO A. 2, JONIŠKIS, REKONSTRAVIMO PROJEKTAS		
A1582	SPV	TOMA KARTOČIENĖ	DOKUMENTO PAVADINIMAS VIZUALIZACIJOS	LAIDA	
A1582	SPDV	TOMA KARTOČIENĖ		0	
	ARCH	DOMINYKAS ŠPOGIS			
KALBOS TRUMP. LT	STATYTOJAS IR (ARBA) UŽSAKOVAS UAB Industry 7		DOKUMENTO ŽYMUO 25A11-PP-SA-6	LAPAS	LAPŲ
				1	1