

www.regia.lt

SUTARTINIAI ŽYMĖJIMAI:

- SKLYPO RIBA
- ESAMŲ SKLYPŲ RIBOS
- REKONSTRUOJAMAS STATINYS
- ESAMI PRIVAŽIAVIMAI, AIKŠTELĖS
- PATEKIMAS Į SKLYPĄ
- Elektros kabelio apsaugos zona (1 m)
- Šilumos tinklų apsaugos zona (po 5m)
- Ryšių kabelio apsaugos zona (2 m)

Sklypas patenka į kultūros paveldo objektų ir vietovių teritoriją ir jų apsaugos zoną - Joniškių miesto istorinė dalis, Senojo miesto vieta

0	2025-05	Statybos leidimui, konkursui ir statybai			
Laida	Išleidimo data	Laidos statusas. Keitimo priežastis			
ATESTATO NR.	architeko.	UAB Architekto Panerių g. 38A LT-03202 Vilnius f.k. 306259742 info@architeko.lt	STATINIO PROJEKTO PAVADINIMAS Administracinio pastato (5.1.) (Administracinės paskirties grupės), keičiant paskirtį į Prekybos pastato (4.3.) (Komerčinės paskirties grupės), Miesto a. 2, Joniškis, rekonstravimo projektas		
A 1582	PV	T. Kartočienė	DOKUMENTO PAVADINIMAS SITUACIJOS SCHEMA LAIDA 0		
A 1582	PDV	T. Kartočienė			
	Architektas	D. Špogis			
A 1183	Architektė	A. Mitkienė			
KALBOS TRUMP. LT	STATYTOJAS IR (ARBA) UŽSAKOVAS UAB Industry 7		DOKUMENTO ŽYMUO 25A11-PP-SP.1	LAPAS 1	LAPŲ 1

PAVADINIMAS	MATO VNT.	ESAMAS	PROJ.	PASTABOS
I SKYRIUS. SKLYPAS				
1. sklypo plotas	m ²	1549		
2. sklypo užstatymo intensyvumas	%	60	29	
3. sklypo užstatymo tankis	%	34	31	Statinų užstatymo plotas 476 m ²
II SKYRIUS. PASTATAI				
1. PASTATAS- PAŠTAS (1B2P) (4796-1003-9010)				
		ADMINISTRACINIS PASTATAS (5.1.) (ADMINISTRACINIS PASKIRTIES GRUPĖS)	PREKYBOS PASTATAS (4.3.) (KOMERCINIS PASKIRTIES GRUPĖS)	Rekonstravimas Nepašalinami statiniai
1.1. Pastato paskirties rodiklis (gamybos, kitos planuojamos ūkinės veiklos, paslaugų apimtis, butų, vietų, lovų, bendras ir aptarnaujamų žmonių skaičius, kiti rodikliai)				
1.2. Pastato bendrasis plotas *	m ²	708,14	444,03	
1.3. Pastato pagrindinis plotas *	m ²	397,28	426,42	
1.4. Pastato tūris *	m ³	3159	2600	
1.5. Aukštų skaičius *	vnt.	2	1	
1.6. Pastato aukštis *	m	10,75	7,20	
1.8. Energinio naudingumo klasė	G		A	
1.9. Pastato (patalpų) akustinio komforto sąlygų klasė			C	
1.10. Statinio atsparumo ugniai laipsnis			III	
1.11. Kiti papildomi pastato rodikliai				
II SKYRIUS. PASTATAI. PASTATAS- GARAZAS (2 G1P) (4796-1003-9021)				
				Statinio grovimas Nepašalinamas statinys
1.1. Pastato paskirties rodiklis (gamybos, kitos planuojamos ūkinės veiklos, paslaugų apimtis, butų, vietų, lovų, bendras ir aptarnaujamų žmonių skaičius, kiti rodikliai)				
1.2. Pastato bendrasis plotas *	m ²	84,91	0	
1.3. Pastato pagrindinis plotas *	m ²	82,83	0	
1.4. Pastato tūris *	m ³	484	0	
1.5. Aukštų skaičius *	vnt.	1	0	
1.6. Pastato aukštis *	m	4,80	0	
II SKYRIUS. PASTATAI. PASTATAS- GARAZAS (3 G1P) (4796-1003-9022)				
				Statinio grovimas Nepašalinamas statinys
1.1. Pastato paskirties rodiklis (gamybos, kitos planuojamos ūkinės veiklos, paslaugų apimtis, butų, vietų, lovų, bendras ir aptarnaujamų žmonių skaičius, kiti rodikliai)				
1.2. Pastato bendrasis plotas *	m ²	84,29	0	
1.3. Pastato pagrindinis plotas *	m ²	84,29	0	
1.4. Pastato tūris *	m ³	371	0	
1.5. Aukštų skaičius *	vnt.	1	0	
1.6. Pastato aukštis *	m	3,60	0	
III SKYRIUS. INŽINERINIAI TINKLAI (Nurodomi keičiamos paskirties inžinerinių tinklų pavadinimas ir rodikliai)				
4. Inžinerinių tinklų ilgis *	m			
4.1 vandentiekio vamzdynas d32	m			
4.2 buitinių nuotekų vamzdynas d110	m			
4.3 lietaus nuotekų vamzdynas d110-160	m			
5. vamzdžio skersmuo (tik vamzdynams)	mm			
5.1 vandentiekio vamzdynas	mm			
5.2 buitinių nuotekų vamzdynas	mm			
5.3 lietaus nuotekų vamzdynas	mm			
6. elektros tinklų laidininkų skaičius ir skerspjūvis	vnt./mm ²			
IV SKYRIUS. KITI INŽINERINIAI STATINIAI				
Kiti inžineriniai statiniai- Miesto aikštė (4400-3859-4579) (b1)	m ²	38,79	64,70	Statinio paprastas remontas Nepašalinamas statinys. II grupės
Kiti inžineriniai statiniai- Miesto aikštė (4400-3878-4373) (b2)	m ²	36,68	54,72	Statinio paprastas remontas Nepašalinamas statinys. II grupės
Kiti inžineriniai statiniai- Miesto aikštė (4400-3859-4579) (b3)	m ²	20,75	18,50	Statinio paprastas remontas Nepašalinamas statinys. II grupės
Pikėti horizontalūs inžineriniai statiniai (nuogrinda, takai)	m ²		91,13	Nauja statyba II grupės neusudehtngas
Pikėti horizontalūs inžineriniai statiniai (aikštė)	m ²		480,80	Nauja statyba II grupės neusudehtngas
Pikėti horizontalūs inžineriniai statiniai (nuovažė)	m ²		25,12	Statinio paprastas remontas Už šlypų rėjų II grupės neusudehtngas
Atliekų konteinerių aptvėrimas (tvora, varteliai)			16,6	Nauja statyba II grupės neusudehtngas

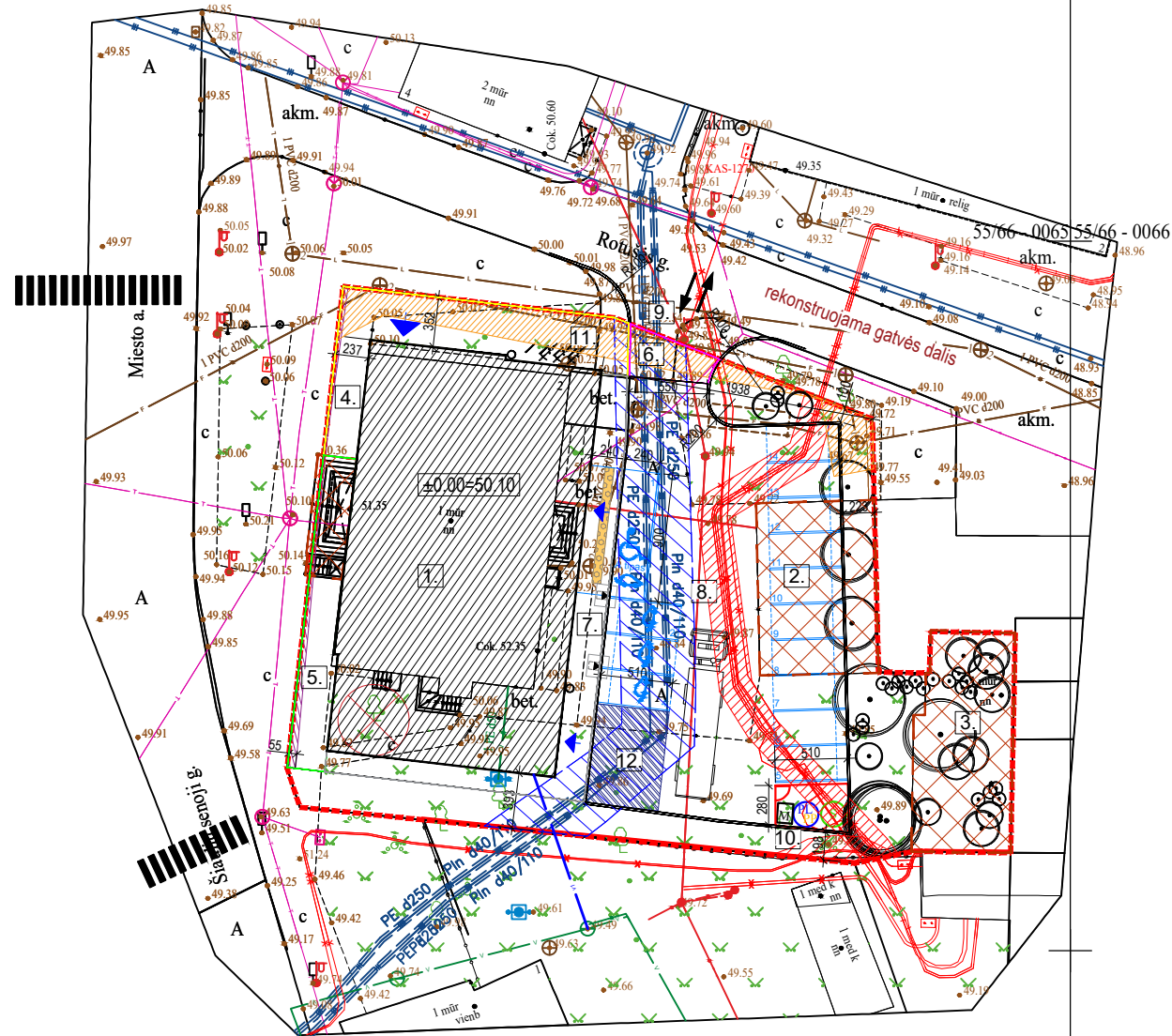
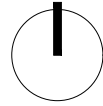

PASTABOS:

- Prieš pradėdant vykdyti darbus, išsikviesti požemines komunikacijas aptarnaujančių įmonių atstovus, esamų komunikacijų nužymėjimui.
- Klojant inžinerinius tinklus, susikirtimo su esamomis komunikacijomis vietos ir esamų komunikacijų altitudės papildomai tikslinti vietoje.
- Matmenys ir altitudės brėžinyje nurodytos metrais.
- Esami drenažo sausintuvai keičiami naujais perforuotais plastikiniais vamzdžiais, po projektuojamo sporto aikštynu ir po 5metrus nuo projektuojamo statinio. Nauji plastikiniai vamzdžiai klojami keičiamu drenų vietoje. Pažeistus drenažo tinklus nedelsiant atstatyti.
- Elektros tinklų savininkas įregistruos suprojektuotų tinklų apsaugos zonas Specialiųjų žemės sąlygų įstatymo nustatyta tvarka.

Koordinacių sistema - LKS 94
Aukščių sistema - LAS-07
Suderinta TIIS Nr:TIIS1-20231005-069543

OBJEKTAS	-	Miesto a. 2, Joniškis		
KOORDINAČIŲ SISTEMA: LKS-94		AUKŠČIŲ SISTEMA: LAS-07		
GEODEZININKAS	Kvalifikacijos pažymėjimo Nr. 1GKV-1584			
	VARDAS IR PAVARDĖ	PARAŠAS	DATA	A.V.
	Regimantas Anglickis		2023-10-05	

OBJEKTO VIETA



EKSPLIKACIJA:

www.regia.lt

1. REKONSTRUOJAMAS PASTATAS- PAŠTAS (1B2P). BŪSIMAS PREKYBOS PASTATAS (4.3.)
2. GRIAUNAMAS PASTATAS- GARAZAS (2 G1P).
3. GRIAUNAMAS PASTATAS- GARAZAS (3 G1P).
4. REMONTUOJAMA MIESTO AIKŠTĖ (B1).
5. REMONTUOJAMA MIESTO AIKŠTĖ (B2).
6. REMONTUOJAMA MIESTO AIKŠTĖ (B3).
7. NAUJAI ĮRENGIAMA NUOGRINDA, TAKAI.
8. NAUJAI ĮRENGIAMA AIKŠTELĖ.
9. REMONTUOJAMA NUOVAŽA.
10. NAUJAI ĮRENGIAMAS ATLIEKŲ KONTEINERIŲ APTVĖRIMAS.
11. DVIRAČIŲ STOVAI
12. PREKIŲ IŠKROVIMO VIETA

SUTARTINIAI ŽENKLAI:

- esama sklypo riba
- esami statiniai
- ▨ projektuojamas pastatas
- projektuojami takai
- ⊠ griaujami statiniai, statinių dalys
- ↗ įėjimas į pastatą
- ↖ išvažiavimas iš pastato
- ⊗ kertami medžiai
- ⊙ sodinami medžiai
- ▨ Elektros kabelio apsaugos zona (1 m)
- ▨ Šilumos tinklų apsaugos zona (po 2m)
- ▨ Ryšių kabelio apsaugos zona (2 m)
- ▨ Lietaus ir buitinių nuotekų, vandentiekio tinklų apsaugos zona - (2 m)
- Proj. vandentiekio tinklas

0	2025-05	Statybos leidimui, konkursui ir statybai		
Laida	Išleidimo data	Laidos statusas. Keitimo priežastis		
ATESTATO NR.	architekto.		UAB Architekto Panerių g. 38A LT-03202 Vilnius j.k. 306259742 info@architekto.lt	STATINIO PROJEKTO PAVADINIMAS Administracinio pastato (5.1.) (Administracinės paskirties grupės), keičiant paskirtį į Prekybos pastato (4.3.) (Komerčinės paskirties grupės), Miesto a. 2, Joniškis, rekonstravimo projektas
	A 1582	PV	T. Kartočienė	DOKUMENTO PAVADINIMAS SKLYPO PLANAS
	A 1582	PDV	T. Kartočienė	
A 1183	Architektė	A. Mitkienė		LAI DA 0 M1:500
KALBOS TRUMP. LT	STATYTOJAS IR (ARBA) UŽSAKOVAS UAB Industry 7			DOKUMENTO ŽYMUO 25A11-PP-SP.2
				LAPAS 1
			LAPŲ 1	



OBJEKTO VIETA

www.regia.lt

476150
6234100

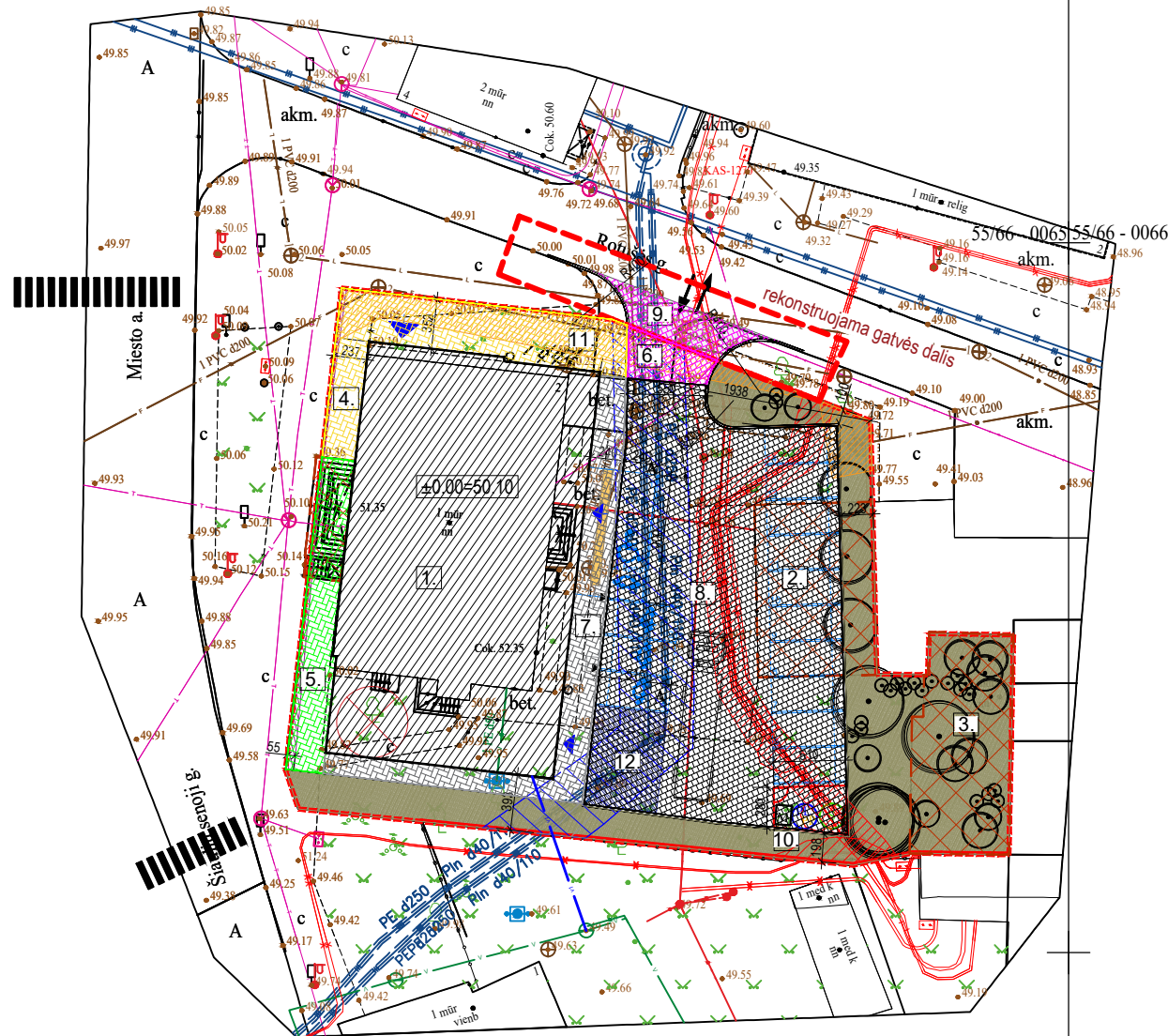
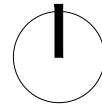

EKSPLIKACIJA:

1. REKONSTRUOJAMAS PASTATAS- PAŠTAS (1B2P). BŪSIMAS PREKYBOS PASTATAS (4.3.)
2. GRIAUNAMAS PASTATAS- GARAŽAS (2 G1P).
3. GRIAUNAMAS PASTATAS- GARAŽAS (3 G1P).
4. REMONTUOJAMA MIESTO AIKŠTĖ (B1).
5. REMONTUOJAMA MIESTO AIKŠTĖ (B2).
6. REMONTUOJAMA MIESTO AIKŠTĖ (B3).
7. NAUJAI ĮRENGIAMA NUOGRINDA, TAKAI.
8. NAUJAI ĮRENGIAMA AIKŠTELĖ.
9. REMONTUOJAMA NUOVAŽA.
10. NAUJAI ĮRENGIAMAS ATLIEKŲ KONTEINERIŲ APTVĖRIMAS.
11. DVIRAČIŲ STOVAI
12. PREKIŲ IŠKROVIMO VIETA

SUTARTINIAI ŽENKLAI:

- esama sklypo riba
- esami statiniai
- ▨ projektuojamas pastatas
- projektuojami takai
- ⊗ griaunami statiniai, statinių dalys
- ↓ įėjimas į pastatą
- ↔ įvažiavimas-išvažiavimas
- ⊗ kertami medžiai
- sodinami medžiai
- ▨ projektuojama trinkelų danga (miesto aikštė B1)
- ▨ projektuojama trinkelų danga (miesto aikštė B2)
- ▨ projektuojama trinkelų danga (miesto aikštė B3)
- ▨ projektuojama trinkelų danga (nuogrinda, takai)
- ▨ projektuojama trinkelų danga (automobilių aikštelė)
- ▨ projektuojama trinkelų danga (nuovaža)
- veja
- ▨ projektuojami dviračių stovai, 5 vietos
- ▨ projektuojami suoliukai, 10 vnt.
- projektuojamos šiukšlių dėžės, 5 vnt.
- ▨ Elektros kabelio apsaugos zona (1 m)
- ▨ Šilumos tinklų apsaugos zona (po 2m)
- ▨ Ryšių kabelio apsaugos zona (2 m)
- ▨ Lietaus ir buitinių nuotekų, vandentiekio tinklų apsaugos zona - (2 m)

Koordinacijų sistema - LKS 94
Aukščių sistema - LAS-07
Suderinta TIIS Nr: TIIS1-20231005-069543

OBJEKTO VIETA	-	Miesto a. 2, Joniškis		
KOORDINAČIŲ SISTEMA: LKS-94		AUKŠČIŲ SISTEMA: LAS-07		
GEODEZININKAS	Kvalifikacijos pažymėjimo Nr. 1GKV-1584			
	VARDAS IR PAVARDĖ	PARAŠAS	DATA	A.V.
			2023-10-05	

0	2025-05	Statybos leidimui, konkursui ir statybai		
Laida	Išleidimo data	Laidos statusas. Keitimo priežastis		
ATESTATO NR.	architekto.		UAB Architekto Panerių g. 38A LT-03202 Vilnius į.k. 306259742 info@architekto.lt	STATINIO PROJEKTO PAVADINIMAS Administracinio pastato (5.1.) (Administracinės paskirties grupės), keičiant paskirtį į Prekybos pastato (4.3.) (Komerčinės paskirties grupės), Miesto a. 2, Joniškis, rekonstravimo projektas
A 1582	PV	T. Kartočienė		DOKUMENTO PAVADINIMAS SKLYPO SUTVARKYMO (DANGŲ) PLANAS M1:500 LAIDA 0
A 1582	PDV	T. Kartočienė		
	Architektas	D. Špogis		
A 1183	Architektė	A. Mitkienė		
KALBOS TRUMP. LT	STATYTOJAS IR (ARBA) UŽSAKOVAS UAB Industry 7			DOKUMENTO ŽYMUO 25A11-PP-SP.3 LAPAS 1 LAPŲ 1

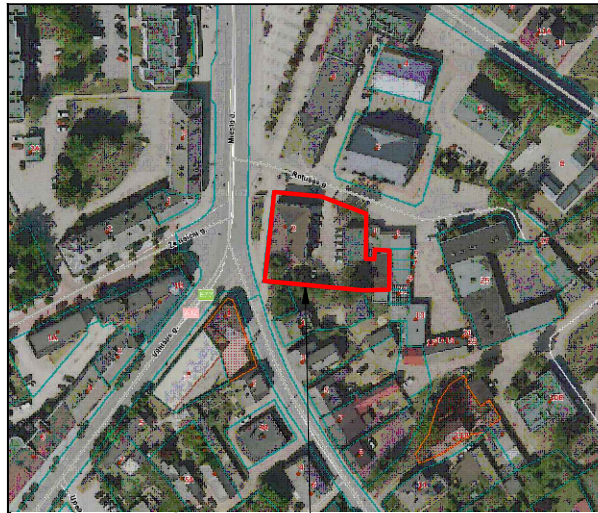

OBJEKTO VIETA

www.regia.lt

576150
6234100

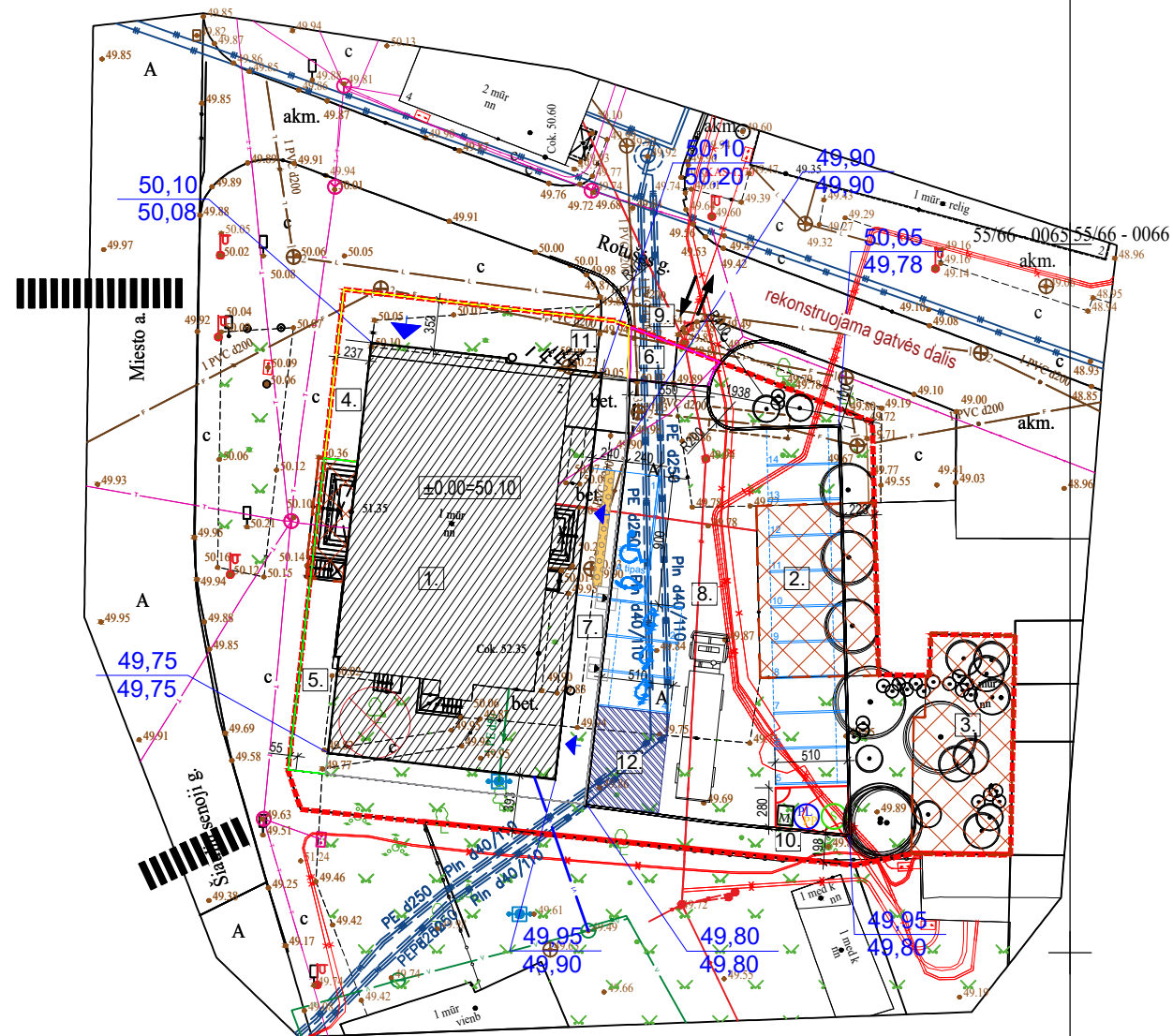
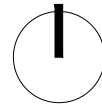

EKSPLIKACIJA:

1. REKONSTRUOJAMAS PASTATAS- PAŠTAS (1B2P). BŪSIMAS PREKYBOS PASTATAS (4.3.)
2. GRIAUNAMAS PASTATAS- GARAŽAS (2 G1P).
3. GRIAUNAMAS PASTATAS- GARAŽAS (3 G1P).
4. REMONTUOJAMA MIESTO AIKŠTĖ (B1).
5. REMONTUOJAMA MIESTO AIKŠTĖ (B2).
6. REMONTUOJAMA MIESTO AIKŠTĖ (B3).
7. NAUJAI ĮRENGIAMA NUOGRINDA, TAKAI.
8. NAUJAI ĮRENGIAMA AIKŠTELĖ.
9. REMONTUOJAMA NUOVAŽA.
10. NAUJAI ĮRENGIAMAS ATLIEKŲ KONTEINERIŲ APTVĒRIMAS.
11. DVIRAČIŲ STOVAI
12. PREKIŲ IŠKROVIMO VIETA

SUTARTINIAI ŽENKLAI:

- esama sklypo riba
- esami statiniai
- projektuojamas pastatas
- projektuojami takai
- griaujami statiniai, statinių dalys
- ↘ įėjimas į pastatą
- ↔ įvažiavimas-išvažiavimas
- ⊗ kertami medžiai
- ⊙ sodinami medžiai

- 50,00 Proj. horizontalės
- 49,95 Proj. ž. p. altitudė
- 49,80 Esama ž. p. altitudė

Koordinacijų sistema - LKS 94
Aukščių sistema - LAS-07
Suderinta TIIS Nr: TIIS1-20231005-069543

OBJEKTAS	-	Miesto a. 2, Joniškis		
KOORDINACIJŲ SISTEMA: LKS-94		AUKŠČIŲ SISTEMA: LAS-07		
GEODEZININKAS	Kvalifikacijos pažymėjimo Nr. 1GKV-1584			
	VARDAS IR PAVARDĖ	PARAŠAS	DATA	A.V.
	Regimantas Anglickis		2023-10-05	

0	2025-05	Statybos leidimui, konkursui ir statybai			
Laida	Išleidimo data	Laidos statusas. Keitimo priežastis			
ATESTATO NR.	architekto.		UAB Architekto Panerių g. 38A LT-03202 Vilnius į.k. 306259742 info@architekto.lt	STATINIO PROJEKTO PAVADINIMAS Administracinio pastato (5.1.) (Administracinės paskirties grupės), keičiant paskirtį į Prekybos pastato (4.3.) (Komerčinės paskirties grupės), Miesto a. 2, Joniškis, rekonstravimo projektas	
A 1582	PV	T. Kartočienė	DOKUMENTO PAVADINIMAS SKLYPO AUKŠČIŲ PLANAS M1:500	LAIDA 0	
A 1582	PDV	T. Kartočienė			
	Architektas	D. Špogis			
A 1183	Architektė	A. Mitkienė			
KALBOS TRUMP. LT	STATYTOJAS IR (ARBA) UŽSAKOVAS UAB Industry 7			DOKUMENTO ŽYMUO 25A11-PP-SP.4	LAPAS 1



OBJEKTO VIETA

www.regia.lt

476150
6234100

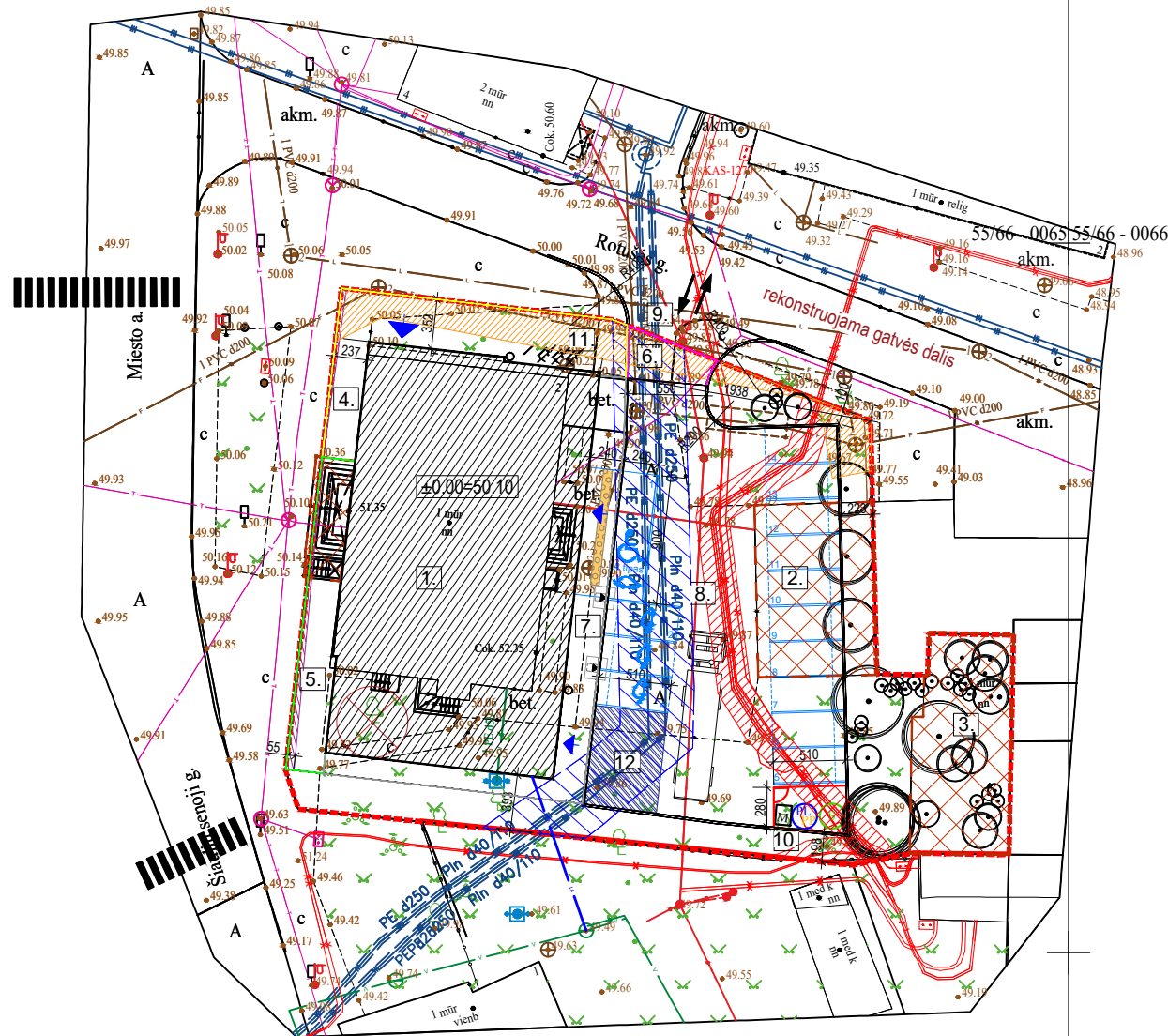
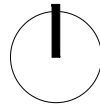

EKSPLIKACIJA:

1. REKONSTRUOJAMAS PASTATAS- PAŠTAS (1B2P).
BŪSIMAS PREKYBOS PASTATAS (4.3.)
2. GRIAUNAMAS PASTATAS- GARAŽAS (2 G1P).
3. GRIAUNAMAS PASTATAS- GARAŽAS (3 G1P).
4. REMONTUOJAMA MIESTO AIKŠTĖ (B1).
5. REMONTUOJAMA MIESTO AIKŠTĖ (B2).
6. REMONTUOJAMA MIESTO AIKŠTĖ (B3).
7. NAUJAI ĮRENGIAMA NUOGRINDA, TAKAI.
8. NAUJAI ĮRENGIAMA AIKŠTELĖ.
9. REMONTUOJAMA NUOVAŽA.
10. NAUJAI ĮRENGIAMAS ATLIEKŲ KONTEINERIŲ
APTŪVĖRIMAS.
11. DVIRAČIŲ STOVAI
12. PREKIŲ IŠKROVIMO VIETA

SUTARTINIAI ŽENKLAI:

- esama sklypo riba
- esami statiniai
- ▨ projektuojamas pastatas
- projektuojami takai
- ⊗ griaujami statiniai, statinių dalys
- ➡ įėjimas į pastatą
- ↔ įvažiavimas-išvažiavimas
- ⊗ kertami medžiai
- ⊙ sodinami medžiai
- ▨ Elektros kabelio apsaugos zona (1 m)
- ▨ Šilumos tinklų apsaugos zona (po 2m)
- ▨ Ryšių kabelio apsaugos zona (2 m)
- ▨ Lietaus ir buitinių nuotekų, vandentiekio tinklų apsaugos zona - (2 m)
- Proj. vandentiekio tinklas

PASTABOS:

- Prieš pradėdant vykdyti darbus, išsikviesti požemines komunikacijas aptarnaujančių įmonių atstovus, esamų komunikacijų nužymėjimui.
- Klojant inžinerinius tinklus, susikirtimo su esamomis komunikacijomis vietas ir esamų komunikacijų altitudes papildomai tikslinti vietoje.
- Matmenys ir altitudės brėžinyje nurodytos metrais.
- Esami drenažo sausintuvai keičiami naujais perforuotais plastikiniams vamzdžiais, po projektuojamu sporto aikštynu ir po 5metrus nuo projektuojamo statinio. Nauji plastikiniai vamzdžiai klojami keičiamų drenų vietoje. Pažeistus drenažo tinklus nedelsiant atstatyti.
- Elektros tinklų savininkas įregistruos suprojektuotų tinklų apsaugos zonas Specialiųjų žemės sąlygų įstatymo nustatyta tvarka.

Koordinacių sistema - LKS 94
Aukščių sistema - LAS-07
Suderinta TIIS Nr:TIIS1-20231005-069543

OBJEKTAS	-	Miesto a. 2, Joniškis		
KOORDINAČIŲ SISTEMA: LKS-94		AUKŠČIŲ SISTEMA: LAS-07		
GEODEZININKAS	Kvalifikacijos pažymėjimo Nr. 1GKV-1584			
	VARDAS IR PAVARDĖ	PARAŠAS	DATA	A.V.
	Regimantas Anglickis		2023-10-05	

0	2025-05	Statybos leidimui, konkursui ir statybai		
Laida	Išleidimo data	Laidos statusas. Keitimo priežastis		
ATESTATO NR.	architekto.		UAB Architekto Panerių g. 38A LT-03202 Vilnius į.k. 306259742 info@architekto.lt	STATINIO PROJEKTO PAVADINIMAS Administracinio pastato (5.1.) (Administracinės paskirties grupės), keičiant paskirtį į Prekybos pastato (4.3.) (Komerinės paskirties grupės), Miesto a. 2, Joniškis, rekonstravimo projektas
A 1582	PV	T. Kartočienė		DOKUMENTO PAVADINIMAS
A 1582	PDV	T. Kartočienė		SUVESTINIS INŽINERINIŲ TINKLŲ PLANAS
	Architektas	D. Špogis		
A 1183	Architektė	A. Mitkienė		M1:500
KALBOS TRUMP. LT	STATYTOJAS IR (ARBA) UŽSAKOVAS		DOKUMENTO ŽYMUO	
	UAB Industry 7		25A11-PP-SP.5	
			LAPAS	LAPŲ
			1	1

PATALPŲ EKSPLIKACIJA

ŽYMUO	PATALPA	KVADRATŪRA
1-1A	PREKYBOS SALĖ	372,07
1-1B	MATAVIMOSI PATALPA	2,65
1-2	PREKIŲ LAIKYMO PATALPA	33,57
1-3	BUITINĖ PATALPA	11,62
1-4	ARCHYVO/ VADOVO PATALPA	4,32
1-5	WC PATALPASU PRAUSYKLA	3,71
1-6	ŠVAROS PRIEMONIŲ PATALPA	2,34
1-6	ŽN WC PATALPASU PRAUSYKLA	5,17
		435,45 m²

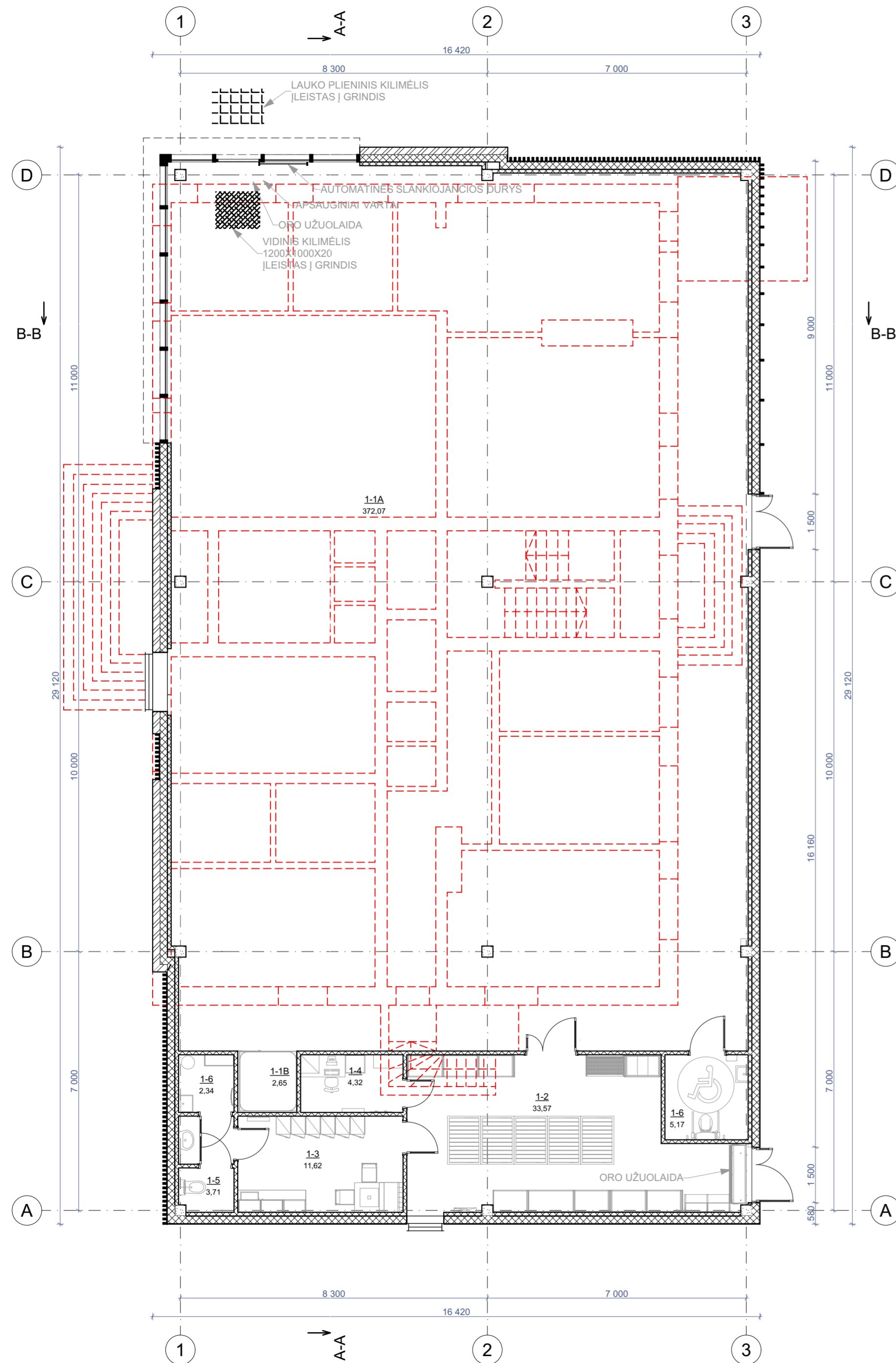

SUTARTINIAI ŽYMĖJIMAI:

- GRIAUNAMOS ESAMOS SIENOS
- IŠORINĖS SIENOS (200MM DAUGIASLUOKSNĖS "SANDWICH" PLOKŠTĖS + 200MM MŪRO APDAILA)
- IŠORINĖS SIENOS (200MM DAUGIASLUOKSNĖS "SANDWICH" PLOKŠTĖS + TINKO APDAILA)
- IŠORINĖS SIENOS (200MM DAUGIASLUOKSNĖS "SANDWICH" PLOKŠTĖS + TINKO APDAILA+ LAMELĖS)

0	2025-10-03	STATYBOS LEIDIMUI, KONKURSUI	
LAIDA	IŠLEIDIMO DATA	LAIDOS STATUSAS. KEITIMO PRIEŽASTIS (JEI TAIKOMA)	
KVAL. PAT. DOK. NR.	architeko.	UAB Architeko Panerių g. 38A LT-03202 Vilnius J.K. 306259742 info@architeko.lt	STATINIO PROJEKTO PAVADINIMAS ADMINISTRACINIO PASTATO(5.1.) (ADMINISTRACINĖS PASKIRTIES GRUPĖS), KEIČIANT PASKIRTĮ Į PREKYBOS PASTATO(4.3.) (KOMERCINĖS PASKIRTIES GRUPĖS), Miesto A. 2, JONIŠKIS, REKONSTRAVIMO PROJEKTAS
A1582	PV, PDV	TOMA KARTOČIENĖ	DOKUMENTO PAVADINIMAS
A1183	ARCH	AIDA MITKIENĖ	PIRMO AUKŠTO PLANAS M 1:100
	ARCH	DOMINYKAS ŠPOGIS	
KALBOS TRUMP. LT	STATYTOJAS IR (ARBA) UŽSAKOVAS UAB Industry 7		DOKUMENTO ŽYMUO 25A11-PP-SA-1
			LAPAS LAPŲ
			1 1

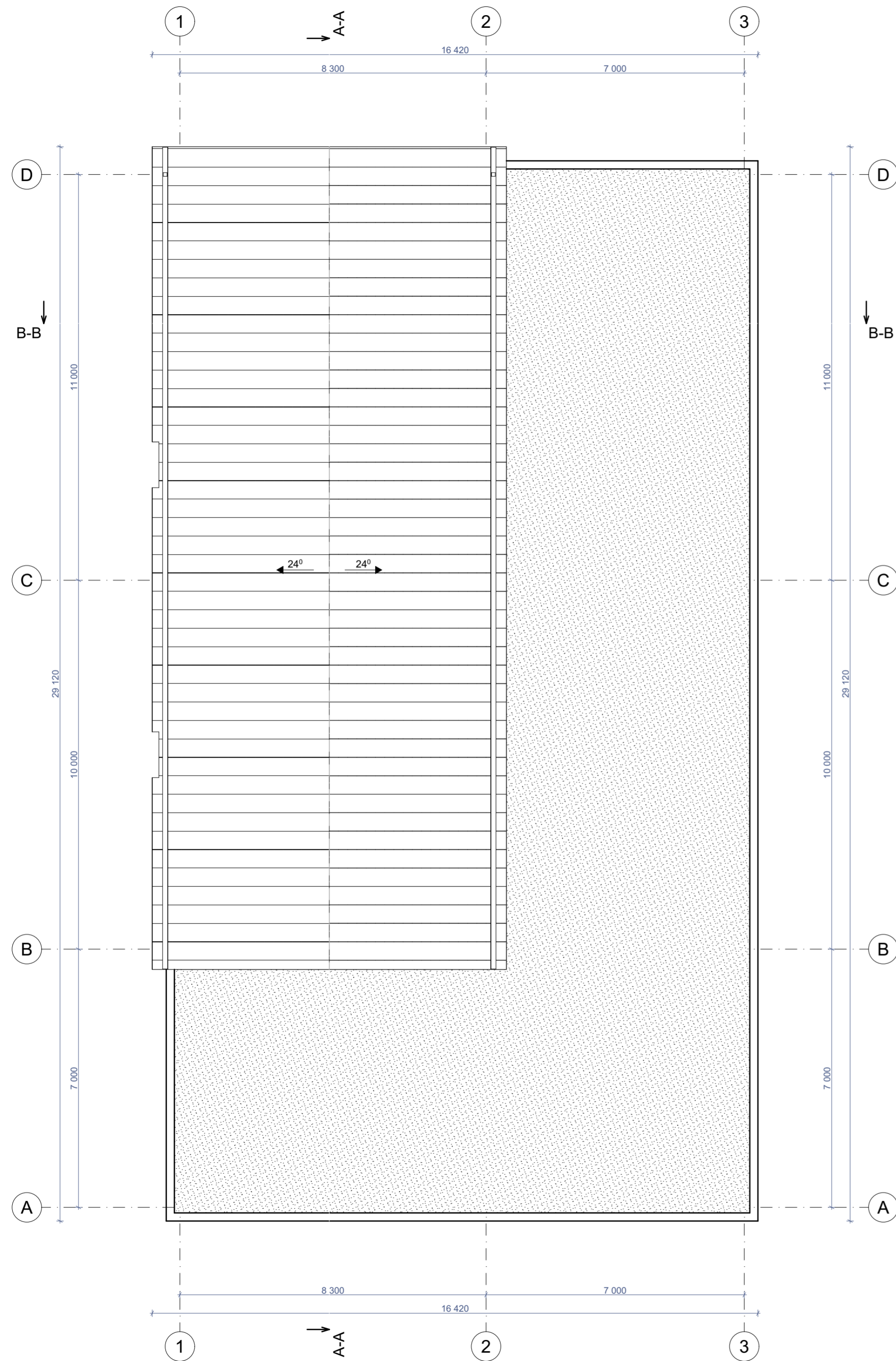

PASTABOS:

1. Stogo apdaila projektuojama skarda, tvirtinimas turi atitikti pasirinkto gamintojo įrengimo instrukcijų reikalavimus.
2. Esant galimybei, vėdinimo šachtos, deflektoriai, vamzdžiai ir kita inžinerinė įranga turi būti stogo kraigo dalyje. Jų praėjimo pro stogą vietas turi būti užsandarintos.
3. Šlaitiniuose stoguose sniego gaudytuvus būtina įrengti atbrailose, kai stogo nuolydis viršija 30 °, – virš įėjimų į pastatus ir virš kitų žmonių vaikščiojimo zonų.

SUTARTINIAI ŽYMĖJIMAI:

- - - - - SIENŲ KONTŪRAS
- - LIETVAMZDIS
- - LIETLOVIS

0	2025-10-03	STATYBOS LEIDIMUI, KONKURSUI	
LAIDA	IŠLEIDIMO DATA	LAIDOS STATUSAS. KEITIMO PRIEŽASTIS (JEI TAIKOMA)	
KVAL. PAT. DOK. NR.	architeko.	UAB Architeko Panerių g. 36A LT-03202 Vilnius į.k. 306259742 info@architeko.lt	STATINIO PROJEKTO PAVADINIMAS ADMINISTRACINIO PASTATO(5.1.) (ADMINISTRACINĖS PASKIRTIES GRUPĖS), KEIČIANT PASKIRTĮ Į PREKYBOS PASTATO(4.3.) (KOMERCINĖS PASKIRTIES GRUPĖS), Miesto A. 2, JONIŠKIS, REKONSTRAVIMO PROJEKTAS
A1582	PV, PDV	TOMA KARTOČIENĖ	DOKUMENTO PAVADINIMAS
A1183	ARCH	AIDA MITKIENĖ	STOGO PLANAS M 1:100
	ARCH	DOMINYKAS ŠPOGIS	LAIDA
			0
KALBOS TRUMP. LT	STATYTOJAS IR (ARBA) UŽSAKOVAS UAB Industry 7		DOKUMENTO ŽYMUO 25A11-PP-SA-2
			LAPAS LAPŲ
			1 1

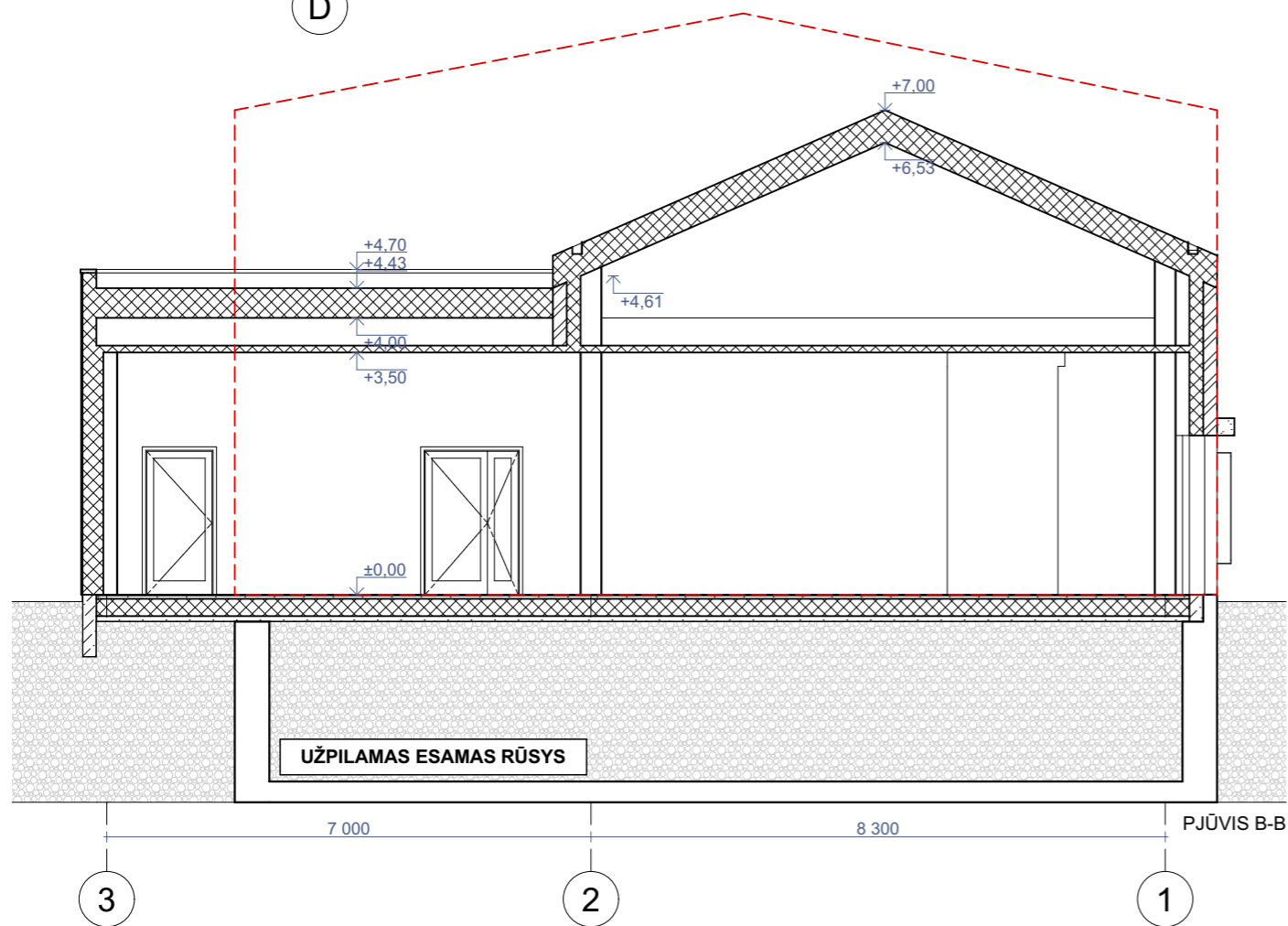
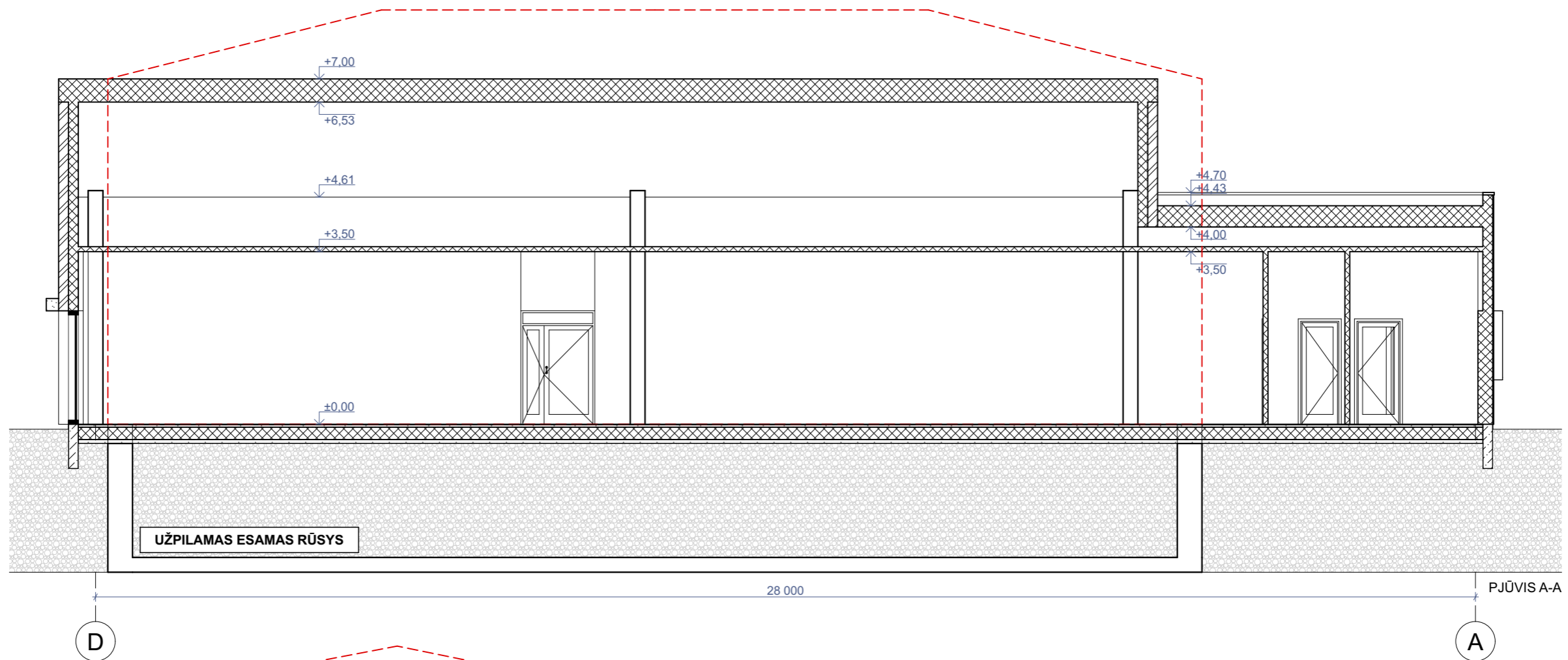

SUTARTINIAI ŽYMĖJIMAI:

 - GRIAUNAMOS ESAMOS SIENOS

0	2025-10-03	STATYBOS LEIDIMUI, KONKURSUI			
LAIDA	IŠLEIDIMO DATA	LAIDOS STATUSAS. KEITIMO PRIEŽASTIS (JEI TAIKOMA)			
KVAL. PAT. DOK. NR.	architeko.	UAB Architeko Panerių g. 38A LT-03202 Vilnius į.k. 306259742 info@architeko.lt	STATINIO PROJEKTO PAVADINIMAS ADMINISTRACINIO PASTATO (5.1.) (ADMINISTRACINĖS PASKIRTIES GRUPĖS), KEIČIANT PASKIRTĮ PREKYBOS PASTATO (4.3.) (KOMERCINĖS PASKIRTIES GRUPĖS), MIESTO A. 2, JONIŠKIS, REKONSTRAVIMO PROJEKTAS		
A1582	PV, PDV	TOMA KARTOČIENĖ	DOKUMENTO PAVADINIMAS PJŪVIAI A-A, B-B M 1:100	LAIDA	
A1183	ARCH	AIDA MITKIENĖ		0	
	ARCH	DOMINYKAS ŠPOGIS			
KALBOS TRUMP. LT	STATYTOJAS IR (ARBA) UŽSAKOVAS UAB Industry 7		DOKUMENTO ŽYMUO 25A11-PP-SA-3	LAPAS 1	LAPŲ 1

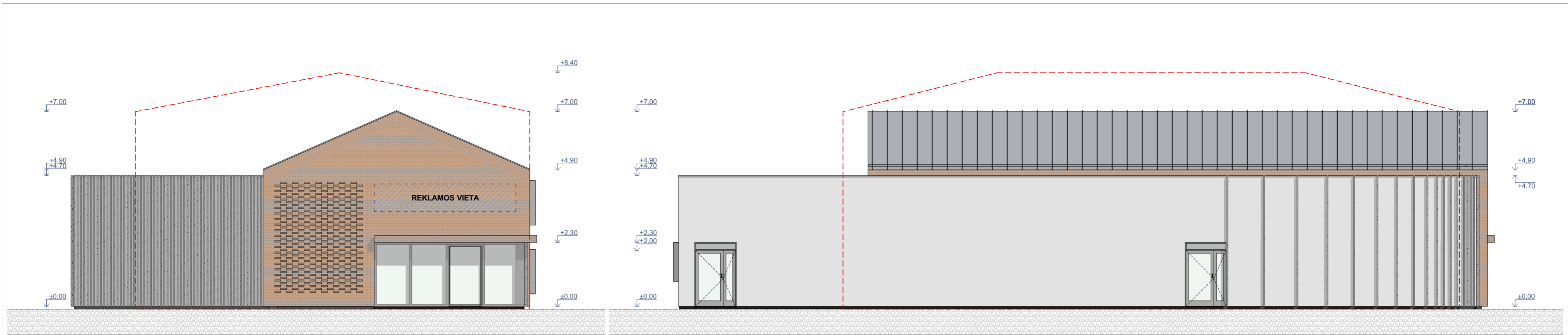

SUTARTINIAI ŽYMĖJIMAI:

- PLYTŲ APDAILA
- LAMELĖS (PILKA SPALVA)
- DEKORATYVINIS TINKAS (PILKA SPALVA)
- COKOLIS, DEKORATYVINIS TINKAS (TAMSAI PILKA SPALVA)
- LANGŲ, DURŲ, APSAKRDIRINIŲ SPALVA/PILKA
- GRIAUNAMOS ESAMOS ATITVAROS (STOGAS, SIENOS)

0	2025-10-03	STATYBOS LEIDIMUI, KONKURSUI		
LAIDA	IŠLEIDIMO DATA	LAIDOS STATUSAS. KEITIMO PRIEŽASTIS (JEI TAIKOMA)		
KVAL. PAT. DOK. NR.	architeko.		UAB Architeko Panerių g. 38A LT-03202 Vilnius t. 396259742 info@architeko.lt	STATINIO PROJEKTO PAVADINIMAS ADMINISTRACINIO PASTATO(5.1.) (ADMINISTRACINĖS PASKIRTIES GRUPĖS), KEIČIANT PASKIRTĮ PREKYBOS PASTATO(4.3.) (KOMERCINĖS PASKIRTIES GRUPĖS), Miesto A. 2, JONIŠKIS, REKONSTRAVIMO PROJEKTAS
A1582	PV, PDV	TOMA KARTOČIENĖ	DOKUMENTO PAVADINIMAS	LAIDA
A1183	ARCH	AIDA MITKIENĖ	FASADAI 3-1; 1-3; A-D; D-A M 1:100	0
ARCH	DOMINYKAS ŠPOGIS			
KALBOS TRUMP. LT	STATYTOJAS IR (ARBA) UŽSAKOVAS UAB Industry 7		DOKUMENTO ŽYMUO 25A11-PP-SA-4	LAPAS 1
				LAPŲ 1



0	2025-10-03	STATYBOS LEIDIMUI, KONKURSUI	
LAIDA	IŠLEIDIMO DATA	LAIDOS STATUSAS. KEITIMO PRIEŽASTIS (JEI TAIKOMA)	
KVAL. PAT. DOK. NR.	architeko.	<small>UAB Architeko Panerių g. 36A LT-03202 Vilnius į.k. 306259742 info@architeko.lt</small>	STATINIO PROJEKTO PAVADINIMAS ADMINISTRACINIO PASTATO(5.1.) (ADMINISTRACINĖS PASKIRTIES GRUPĖS), KEIČIANT PASKIRTĮ Į PREKYBOS PASTATO(4.3.) (KOMERCINĖS PASKIRTIES GRUPĖS), Miesto A. 2, JONIŠKIS, REKONSTRAVIMO PROJEKTAS
A1582	PV, PDV	TOMA KARTOČIENĖ	DOKUMENTO PAVADINIMAS
A1183	ARCH	AIDA MITKIENĖ	VIZUALIZACIJOS
	ARCH	DOMINYKAS ŠPOGIS	
KALBOS TRUMP. LT	STATYTOJAS IR (ARBA) UŽSAKOVAS UAB Industry 7		DOKUMENTO ŽYMUO 25A11-PP-SA-5
			LAPAS LAPŲ
			1 1



0	2025-10-03	STATYBOS LEIDIMUI, KONKURSUI	
LAI DA	IŠLEIDIMO DATA	LAIDOS STATUSAS. KEITIMO PRIEŽASTIS (JEI TAIKOMA)	
KVAL. PAT. DOK. NR.	architeko.	<small>UAB Architekto Panerių g. 38A LT-03202 Vilnius į.k. 306259742 info@architeko.lt</small>	<small>STATINIO PROJEKTO PAVADINIMAS ADMINISTRACINIO PASTATO(5.1.) (ADMINISTRACINĖS PASKIRTIES GRUPĖS), KEIČIANT PASKIRTĮ PREKYBOS PASTATO(4.3.) (KOMERCINĖS PASKIRTIES GRUPĖS), Miesto A. 2, JONIŠKIS, REKONSTRAVIMO PROJEKTAS</small>
A1582	PV, PDV	TOMA KARTOČIENĖ	DOKUMENTO PAVADINIMAS
A1183	ARCH	AIDA MITKIENĖ	VIZUALIZACIJA
	ARCH	DOMINYKAS ŠPOGIS	
KALBOS TRUMP. LT	STATYTOJAS IR (ARBA) UŽSAKOVAS UAB Industry 7		DOKUMENTO ŽYMUO 25A11-PP-SA-6
			LAPAS
			LAPŲ
			0
			1
			1



0	2025-10-03	STATYBOS LEIDIMUI, KONKURSUI	
LAIDA	IŠLEIDIMO DATA	LAIDOS STATUSAS. KEITIMO PRIEŽASTIS (JEI TAIKOMA)	
KVAL. PAT. DOK. NR.	architeko.	UAB Architeko Panerių g. 38A LT-03202 Vilnius į.k. 306259742 info@architeko.lt	STATINIO PROJEKTO PAVADINIMAS ADMINISTRACINIO PASTATO(5.1.) (ADMINISTRACINĖS PASKIRTIES GRUPĖS), KEIČIANT PASKIRTĮ Į PREKYBOS PASTATO(4.3.) (KOMERCINĖS PASKIRTIES GRUPĖS), Miesto A. 2, JONIŠKIS, REKONSTRAVIMO PROJEKTAS
A1582	PV, PDV	TOMA KARTOČIENĖ	DOKUMENTO PAVADINIMAS
A1183	ARCH	AIDA MITKIENĖ	VIZUALIZACIJOS
	ARCH	DOMINYKAS ŠPOGIS	
KALBOS TRUMP. LT	STATYTOJAS IR (ARBA) UŽSAKOVAS	UAB Industry 7	DOKUMENTO ŽYMUO
			25A11-PP-SA-8
			LAPAS
			LAPŲ
			1
			1



0	2025-10-03	STATYBOS LEIDIMUI, KONKURSUI	
LAIDA	IŠLEIDIMO DATA	LAIDOS STATUSAS. KEITIMO PRIEŽASTIS (JEI TAIKOMA)	
KVAL. PAT. DOK. NR.	architeko.	UAB Architeko Panerių g. 38A LT-03202 Vilnius į.k. 306259742 info@architeko.lt	STATINIO PROJEKTO PAVADINIMAS ADMINISTRACINIO PASTATO(5.1.) (ADMINISTRACINĖS PASKIRTIES GRUPĖS), KEIČIANT PASKIRTĮ Į PREKYBOS PASTATO(4.3.) (KOMERCINĖS PASKIRTIES GRUPĖS), Miesto A. 2, JONIŠKIS, REKONSTRAVIMO PROJEKTAS
A1582	PV, PDV	TOMA KARTOČIENĖ	DOKUMENTO PAVADINIMAS
A1183	ARCH	AIDA MITKIENĖ	VIZUALIZACIJOS
	ARCH	DOMINYKAS ŠPOGIS	
KALBOS TRUMP. LT	STATYTOJAS IR (ARBA) UŽSAKOVAS UAB Industry 7		DOKUMENTO ŽYMUO 25A11-PP-SA-7
			LAPAS LAPŲ
			1 1