

SKLYPO RODIKLIAI	
Sklypo plotas	3178
Sklypo užstatymo plotas	886
Sklypo užstatymo intensyvumas	83,72%
Sklypo užstatymo tankis	27,86%
Apželdintas sklypo plotas	30,46%

STATINIŲ EKSPLIKACIJA							
Žym. brėžinyje	Statinio pavadinimas	Unikalus daikto numeris	Žymuo	Statinio klasifikavimas pagal STR 1.01.03:2017	Statinio kategorija	Statinio statybos rūšis pagal STR 1.01.08:2002	Pastabos
01	Remontuojamas bendrabutis į daugiabutį pastatą	4798-7000-9023	5N4b	Daugiabučių pastatų paskirties grupės (2), Daugiabučių pastatų paskirties pastatas (2.1)	Ypatingasis	Kapitalinis remontas	Kapitalinis remontas, keičiant paskirtį
02	Pėsčiųjų takas			Kiti inžineriniai statiniai, Plokšti horizontalūs inžineriniai statiniai	II grupės nesudėtingasis	Nauja statyba	S=377,30 KV.M.
03	Kiemo aikštelė			Kiti inžineriniai statiniai, Plokšti horizontalūs inžineriniai statiniai	II grupės nesudėtingasis	Nauja statyba	S=433,00 KV.M. (18 PARKAVIMO VIETŲ, IŠ KURIŲ 1 A TIPO ŽN VIETA)
04	Vaikų žaidimų aikštelė			Kiti inžineriniai statiniai, Plokšti horizontalūs inžineriniai statiniai	I grupės nesudėtingasis	Nauja statyba	S=51,30 KV.M.
05	Tvora			Kiti inžineriniai statiniai, Įvairios užtvoros	I grupės nesudėtingasis	Nauja statyba	L-32,6 M, H-1,50 M

PASTATO BENDRIEJI RODIKLIAI

1. Remontuojamas bendrabutis į daugiabutį pastatą, unik. Nr. 4798-7000-9023, Daugiabučių paskirties pastatas (2.1), (žym. plane 01), ypatingasis, kapitalinis remontas keičiant paskirtį

1.1. Pastato paskirties rodikliai (gamybos, kitos planuojamos ūkinės veiklos, paslaugų apimtis, butų, vietų, lovų, bendras ir aptamajam žmonių skaičius, kiti rodikliai)	Butų sk.	37
2. Pastato, kaip civilinių teisių objektų, rūšis:		
2.1. pagrindinis daiktas	vnt.	1
2.2. priklausinys	vnt.	
3. Pastato bendrasis plotas *	m2	2660,5
4. Pastato naudingasis plotas*	m2	1636,61
5. Pastato tūris *	m3	10645
6. Aukštų skaičius *	vnt.	4+rūsysis
7. Pastato aukštis *	m	13,95
8. Formuojamų atskirų kadastro objektų kiekis (pastatų ir patalpų)	vnt.	37
9. Butų skaičius (gyvenamajame name), iš jų:	vnt.	37
9.1. 1 kambario	vnt.	26
9.2. 2 ir daugiau kambarių	vnt.	11
9.3. butai, kuriuose izoliacijos laikas trumpesnis	vnt. ir buto Nr.	-
10. Energinio naudingumo klasė	B	
11. Pastato (patalpų) akustinio komforto sąlygų klasė	C	
12. Statinio atsparumo ugniai laipsnis	I	
12.1. Kiti papildomi pastato rodikliai (pastato atitvarų šilumos perdavimo koeficientai)		
12.1.1. Sienos	W/m2K	0,18
12.1.2. Stogas	W/m2K	0,15
12.1.3. Langai	W/m2K	1,3
12.1.4. Durys	W/m2K	1,5

SUTARTINIAI ŽYMĖJIMAI

	KADASTRINĖ SKLYPO RIBA
	PROJEKTUOJAMAS PASTATAS
	KITI ESAMI PASTATAI
	ĮVAŽIAVIMAS/ IŠVAŽIAVIMAS Į/ IŠ SKLYPO
	PAGRINDINIAI ĮĖJIMAI Į PASTATĄ
	ESAMA TVORA
	PROJEKTUOJAMA TVORA
ŽELDINIAI	
	ŽYM. PLANE
	PAVADINIMAS
	ESAMI MEDŽIAI
	SODINAMI KRŪMAI

PROJEKTUOJAMŲ DANGŲ IR BORTŲ ŽYMĖJIMAS

ŽYM. PLANE	PAVADINIMAS
	PROJEKTUOJAMI LAUKO LAIPTAI IR RAMPOS
GB.01	ĮLEISTAS BETONINIS GATVĖS BORDIŪRAS
GB.02	BETONINIS GATVĖS BORDIŪRAS
VB.01	BETONINIS VEJOS BORDIŪRAS
VB.02	METALINIS VEJOS BORTAS
MAŽOSIOS ARCHITEKTŪROS ELEMENTŲ IR KITŲ ĮRENGINIŲ ŽYMĖJIMAS	
	ŽYM. PLANE
	PAVADINIMAS
	ŠIUKŠLIŲ KONTEINERIŲ VIETA
	PROJEKTUOJAMA ŽMONIŲ SU NEGALIA AUTOMOBILIO STOVĖJIMO VIETA (A TIPO), A=8,20 M, B=4,90 M
	PROJEKTUOJAMA ŽMONIŲ SU NEGALIA AUTOMOBILIO STOVĖJIMO VIETA (B TIPO), A=5,20 M, B=2,50 M
	ŽN VĖŽIMĖLIO VIETA A=0,90 M, B=1,20 M
	PROJEKTUOJAMOS ELEKTROMOBILIŲ STOVĖJIMO VIETOS (8 VT.)

0	2026-03	VIEŠINIMUI, STATYBĄ LEIDŽIANČIAM DOKUMENTUI GAUTI
LAIDA	IŠLEIDIMO DATA	LAIDOS STATUSAS, KEITIMO PRIEŽASTIS (JEI TAIKOMA)
KVAL. PATV. DOK. NR.	UAB „STATYBOS PROJEKTŲ VALDYMAS“	STATINIO PROJEKTO PAVADINIMAS ĮVAIRIŲ SOCIALINIŲ GRUPIŲ PASTATŲ PASKIRTIES GRUPĖS ĮVAIRIŲ SOCIALINIŲ GRUPIŲ PASTATŲ PASKIRTIES PASTATO, UPTYTĖS G. 77A, JONIŠKYJE PASKIRTIES KEITIMO Į DAUGIABUČIŲ PASTATŲ PASKIRTIES GRUPĖS DAUGIABUČIŲ PASTATŲ PASKIRTIES PASTATĄ KAPITALINIO REMONTO TECHNINIS DARBO PROJEKTAS
25745	SPV	IRMANTAS GUDAVIČIUS
A 1509	SPDV	EVELINA AIŠTĖ KAČEROVSKYTĖ
	ARCH	MONIKA PAJAUJENĖ
LT	STATYTOJAS IR (ARBA) UŽSAKOVAS	STATYTOJAS: „JONIŠKIO RAJONO SAVIVALDYBĖ“ UŽSAKOVAS: „JONIŠKIO RAJONO SAVIVALDYBĖS ADMINISTRACIJA“
		STATINIO NUMERIS IR PAVADINIMAS, DOKUMENTO PAVADINIMAS 00 - SKLYPAS SKLYPO PLANAS M 1:500
		DOKUMENTO ŽYMUO SPV-025-006-00-PP-SP-B.01
		LAIDA 0
		LAPAS 1
		LAPŲ 1

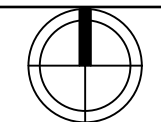
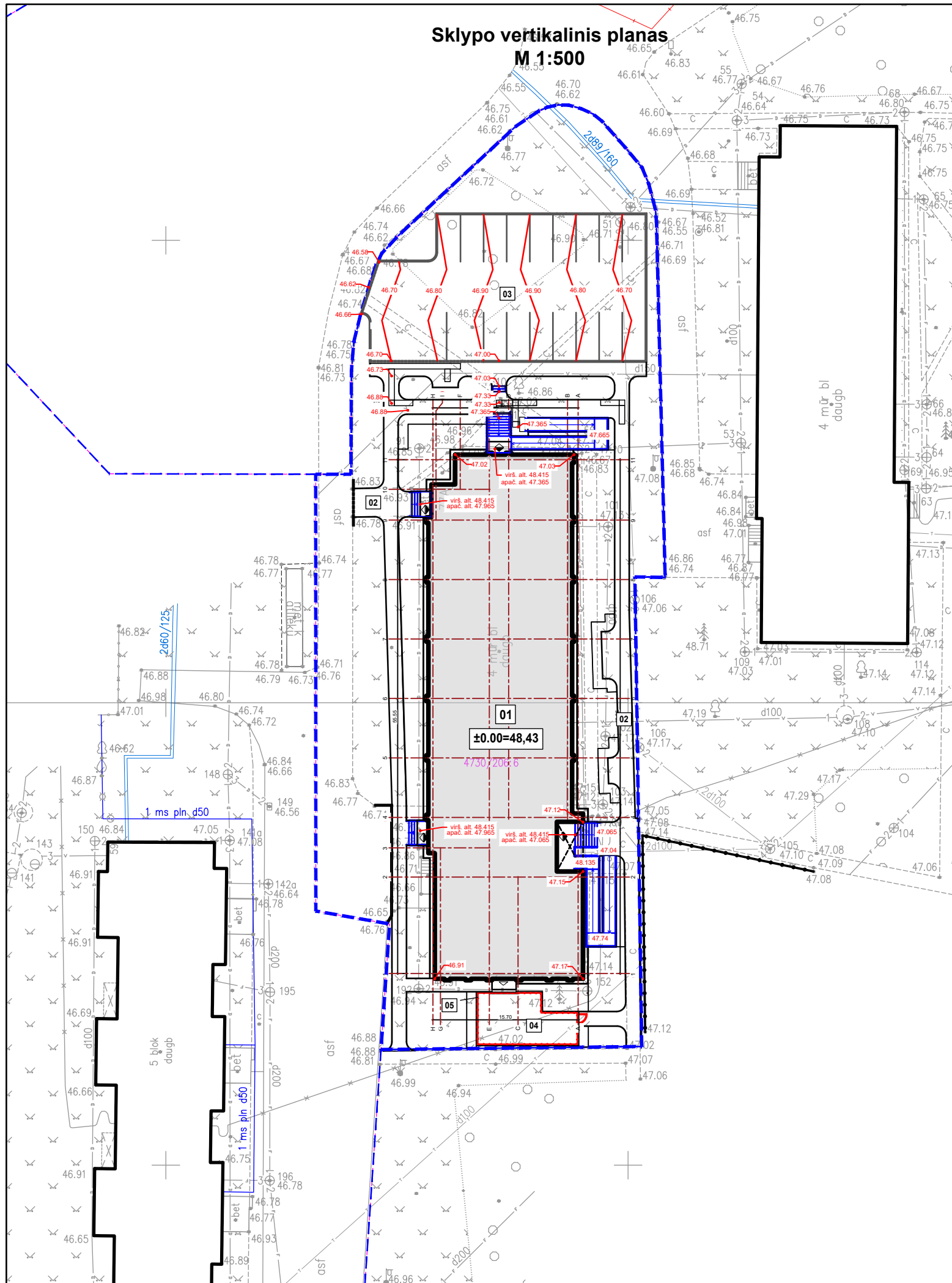

SKLYPO RODIKLIAI	
Sklypo plotas	3178
Sklypo užstatymo plotas	886
Sklypo užstatymo intensyvumas	83,72%
Sklypo užstatymo tankis	27,86%
Apželdintas sklypo plotas	30,46%

STATINIŲ EKSPLIKACIJA							
Žym. brėžinyje	Statinio pavadinimas	Unikalus daikto numeris	Žymuo	Statinio klasifikavimas pagal STR 1.01.03:2017	Statinio kategorija	Statinio statybos rūšis pagal STR 1.01.08:2002	Pastabos
01	Remontuojamas bendrabutis daugiabutį pastatą	4798-7000-9023	5N4b	Daugiabučių pastatų paskirties grupės (2), Daugiabučių pastatų paskirties pastatas (2.1)	Ypatingasis	Kapitalinis remontas	Kapitalinis remontas, keičiant paskirtį
02	Pėsčiųjų takas			Kiti inžineriniai statiniai, Plokšti horizontalūs inžineriniai statiniai	II grupės nesudėtingasis	Nauja statyba	S=377,30 KV.M.
03	Kiemo aikštelė			Kiti inžineriniai statiniai, Plokšti horizontalūs inžineriniai statiniai	II grupės nesudėtingasis	Nauja statyba	S=433,00 KV.M. (18 PARKAVIMO VIETŲ, IŠ KURIŲ 1 A TIPO ŽN VIETA)
04	Vaikų žaidimų aikštelė			Kiti inžineriniai statiniai, Plokšti horizontalūs inžineriniai statiniai	I grupės nesudėtingasis	Nauja statyba	S=51,30 KV.M.
05	Tvora			Kiti inžineriniai statiniai, Įvairios užtvoros	I grupės nesudėtingasis	Nauja statyba	L-32,6 M, H-1,50 M

SUTARTINIAI ŽYMĖJIMAI	
	KADASTRINĖ SKLYPO RIBA
	PROJEKTUOJAMAS PASTATAS
	KITI ESAMI PASTATAI
	ĮVAŽIAVIMAS/ IŠVAŽIAVIMAS Į/ IŠ SKLYPO
	PAGRINDINIAI ĮĖJIMAI Į PASTATĄ
	ESAMA TVORA
	PROJEKTUOJAMA TVORA

PROJEKTIŠNĖS ALTITUDĖS	
ŽYM. PLANE	PAVADINIMAS
	PROJEKTIŠNĖS AUKŠČIŲ IZOGIPSĖS
	PROJEKTIŠNĖS TAŠKINĖS ALTITUDĖS

PROJEKTUOJAMŲ DANGŲ IR BORTŲ ŽYMĖJIMAS	
ŽYM. PLANE	PAVADINIMAS
	PROJEKTUOJAMI LAUKO LAIPTAI IR RAMPOS
GB.01	ILEISTAS BETONINIS GATVĖS BORDIŪRAS
GB.02	BETONINIS GATVĖS BORDIŪRAS
VB.01	BETONINIS VEJOS BORDIŪRAS
VB.02	METALINIS VEJOS BORTAS

0	2026-03	VIEŠINIMUI, STATYBĄ LEIDŽIANČIAM DOKUMENTUI GAUTI					
LAIDA	IŠLEIDIMO DATA	LAIDOS STATUSAS, KEITIMO PRIEŽASTIS (JEI TAIKOMA)					
KVAL. PATV. DOK. NR.	UAB „STATYBOS PROJEKTŲ VALDYMAS“				STATINIO PROJEKTO PAVADINIMAS ĮVAIRIŲ SOCIALINIŲ GRUPIŲ PASTATŲ PASKIRTIES GRUPĖS ĮVAIRIŲ SOCIALINIŲ GRUPIŲ PASTATŲ PASKIRTIES PASTATO, UPYTĖS G. 77A, JONIŠKYJE PASKIRTIES KEITIMO Į DAUGIABUČIŲ PASTATŲ PASKIRTIES GRUPĖS DAUGIABUČIŲ PASTATŲ PASKIRTIES PASTATŲ KAPITALINIO REMONTO TECHNINIS DARBO PROJEKTAS		
25745	SPV	IRMANTAS GUDAVIČIUS			STATINIO NUMERIS IR PAVADINIMAS, DOKUMENTO PAVADINIMAS		
A 1509	SPDV	EVELINA AIŠTĖ KAČEROVSKYTĖ			00 - SKLYPAS		
	ARCH	MONIKA PAJAUJENĖ			SKLYPO VERTIKALINIS PLANAS M 1:500		
LT	STATYTOJAS IR (ARBA) UŽSAKOVAS STATYTOJAS: „JONIŠKIO RAJONO SAVIVALDYBĖ“ UŽSAKOVAS: „JONIŠKIO RAJONO SAVIVALDYBĖS ADMINISTRACIJA“				DOKUMENTO ŽYMUO		LAPAS
					SPV-025-006-00-PP-SB-02	1	1

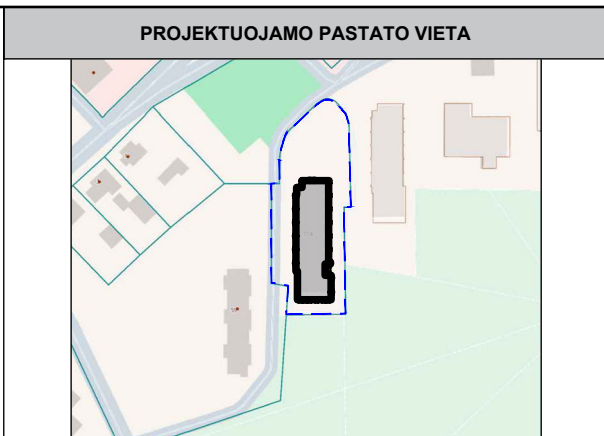
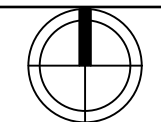
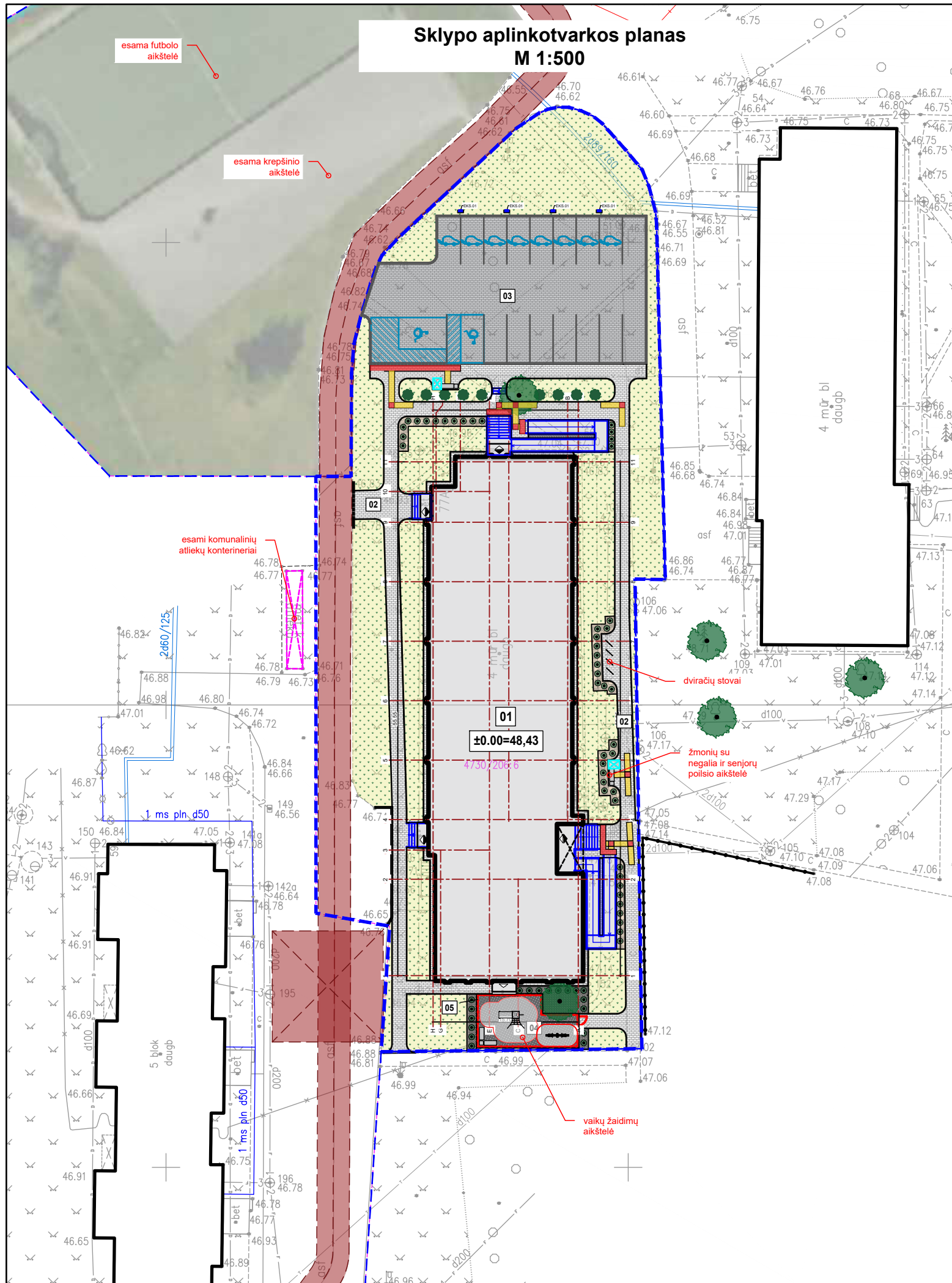

SKLYPO RODIKLIAI	
Sklypo plotas	3178
Sklypo užstatymo plotas	886
Sklypo užstatymo intensyvumas	83,72%
Sklypo užstatymo tankis	27,86%
Apželdintas sklypo plotas	30,46%

STATINIŲ EKSPLIKACIJA							
Žym. brėžinyje	Statinio pavadinimas	Unikalus daikto numeris	Žymuo	Statinio klasifikavimas pagal STR 1.01.03:2017	Statinio kategorija	Statinio statybos rūšis pagal STR 1.01.08:2002	Pastabos
01	Remontuojamas bendrabutis daugiabutį pastatą	4798-7000-9023	5N4b	Daugiabučių pastatų paskirties grupės (2), Daugiabučių pastatų paskirties pastatas (2.1)	Ypatingasis	Kapitalinis remontas	Kapitalinis remontas, keičiant paskirtį
02	Pėsčiųjų takas			Kiti inžineriniai statiniai, Plokšti horizontalūs inžineriniai statiniai	II grupės nesudėtingasis	Nauja statyba	S=377,30 KV.M.
03	Kiemo aikštelė			Kiti inžineriniai statiniai, Plokšti horizontalūs inžineriniai statiniai	II grupės nesudėtingasis	Nauja statyba	S=433,00 KV.M. (18 PARKAVIMO VIETŲ, IŠ KURIŲ 1 A TIPO ŽN VIETA)
04	Vaikų žaidimų aikštelė			Kiti inžineriniai statiniai, Plokšti horizontalūs inžineriniai statiniai	I grupės nesudėtingasis	Nauja statyba	S=51,30 KV.M.
05	Tvora			Kiti inžineriniai statiniai, Įvairios užtvoros	I grupės nesudėtingasis	Nauja statyba	L-32,6 M, H-1,50 M

SUTARTINIAI ŽYMĖJIMAI

	KADASTRINĖ SKLYPO RIBA
	PROJEKTUOJAMAS PASTATAS
	KITI ESAMI PASTATAI
	ĮVAŽIAVIMAS/ IŠVAŽIAVIMAS Į/IS SKLYPO
	PAGRINDINIAI ĮĖJIMAI Į PASTATĄ
	ESAMA TVORA
	PROJEKTUOJAMA TVORA

ŽELDINIAI

ŽYM. PLANE	PAVADINIMAS
	ESAMI MEDŽIAI
	SODINAMI KRŪMAI

MAŽOSIOS ARCHITEKTŪROS ELEMENTŲ IR KITŲ ĮRENGINIŲ ŽYMĖJIMAS

ŽYM. PLANE	PAVADINIMAS
	ŠIUOKŠLIŲ KONTEINERIO VIETA
MA.01	BETONINĖ ŠIUOKŠLIADĖŽĖ
MA.02	BETONINIS LAUKO SUOLIUKAS
MA.03	DVIPUSIS DVIRAČIŲ STOVAS
MA.04	BATŲ VALYMO GROTELĖS PRIE ĮĖJIMO Į PASTATĄ
MA.05	VAIKŲ ŽAIDIMŲ AIKŠTELĖS ĮRENGINYS, LAIPYNĖ
MA.06	VAIKŲ ŽAIDIMŲ AIKŠTELĖS ĮRENGINYS, SUPYNĖ
	PROJEKTUOJAMA ŽMONIŲ SU NEGALIA AUTOMOBILIO STOVĖJIMO VIETA (A TIPO), A=8,20 M, B=4,90 M
	PROJEKTUOJAMA ŽMONIŲ SU NEGALIA AUTOMOBILIO STOVĖJIMO VIETA (B TIPO), A=5,20 M, B=2,50 M
	ŽN VĖŽIMĖLIO VIETA A=0,90 M, B=1,20 M
	PROJEKTUOJAMOS ELEKTROMOBILIŲ STOVĖJIMO VIETOS (8 VT.)
EKS.01	PROJEKTUOJAMOS DVGUBOS ELEKTROMOBILIŲ KROVIMO STOTELĖS (4 KOMPL.)

PROJEKTUOJAMŲ DANGŲ IR BORTŲ ŽYMĖJIMAS

ŽYM. PLANE	PAVADINIMAS
D.01	KIEMO AIKŠTELĖS BETONO TRINKELIŲ DANGA
D.02	PĖSČIŲJŲ TAKŲ BETONO TRINKELIŲ DANGA
D.02	BETONO TRINKELĖS ĮSPĖJAMIESIAMS PAVIRŠIAMS
D.02	BETONO TRINKELĖS VEDIMO PAVIRŠIAMS
D.03	DRENUOJAMA NUOGRINDA IŠ PLAUTŲ AKMENUKŲ
D.04	NATŪRALUS MEDŽIO ŽEIVĖS MULČAS ŽELDYNŲ ZONOSE
D.05	PLAUTŲ AKMENUKŲ DANGA VAIKŲ AIKŠTELĖJE
D.06	VEJA
	BETONINIAI LAUKO LAIPTAI IR RAMPOS
	PROJEKTUOJAMI LAUKO LAIPTAI IR RAMPOS
GB.01	ILEISTAS BETONINIS GATVĖS BORDIŪRAS
GB.02	BETONINIS GATVĖS BORDIŪRAS
VB.01	BETONINIS VEJOS BORDIŪRAS
VB.02	METALINIS VEJOS BORTAS

0	2026-03	VIEŠINIMUI, STATYBĄ LEIDŽIANČIAM DOKUMENTUI GAUTI
LAIDA	IŠLEIDIMO DATA	LAIDOS STATUSAS, KEITIMO PRIEŽASTIS (JEI TAIKOMA)
KVAL. PATV. DOK. NR.	UAB „STATYBOS PROJEKTŲ VALDYMAS“	STATINIO PROJEKTO PAVADINIMAS ĮVAIRIŲ SOCIALINIŲ GRUPIŲ PASTATŲ PASKIRTIES GRUPĖS ĮVAIRIŲ SOCIALINIŲ GRUPIŲ PASTATŲ PASKIRTIES PASTATO, UPTYTĖS G. 77A, JONIŠKYJE PASKIRTIES KEITIMO Į DAUGIABUČIŲ PASTATŲ PASKIRTIES GRUPĖS DAUGIABUČIŲ PASTATŲ PASKIRTIES PASTATĄ KAPITALINIO REMONTO TECHNINIS DARBO PROJEKTAS
25745	SPV IRMANTAS GUDAVIČIUS	STATINIO NUMERIS IR PAVADINIMAS, DOKUMENTO PAVADINIMAS 00 - SKLYPAS
A 1509	SPDV EVELINA AISTĖ KAČEROVSKYTĖ	SKLYPO APLINKOTVARKOS PLANAS M 1:500
	ARCH MONIKA PAJAUJENĖ	DOKUMENTO ŽYMUO
LT	STATYTOJAS: „JONIŠKIO RAJONO SAVIVALDYBĖ“ UŽSAKOVAS: „JONIŠKIO RAJONO SAVIVALDYBĖS ADMINISTRACIJA“	SPV-025-006-00-PP-SP-B.03
		LAPAS LAPŲ
		1 1

Sklypo suvestinis inžinerinių tinklų planas

M 1:500

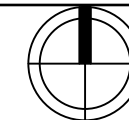
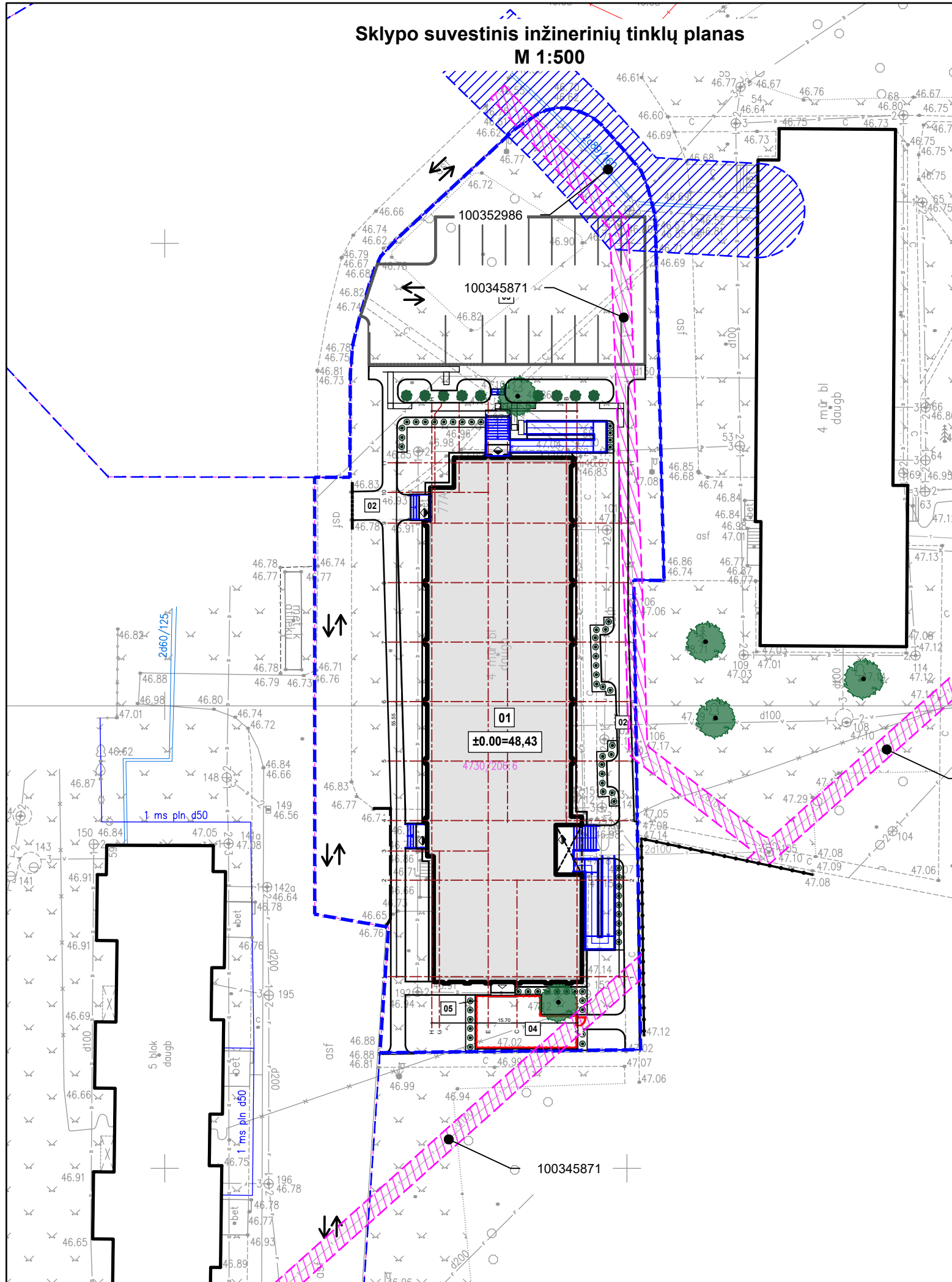

PROJEKTUOJAMO PASTATO VIETA

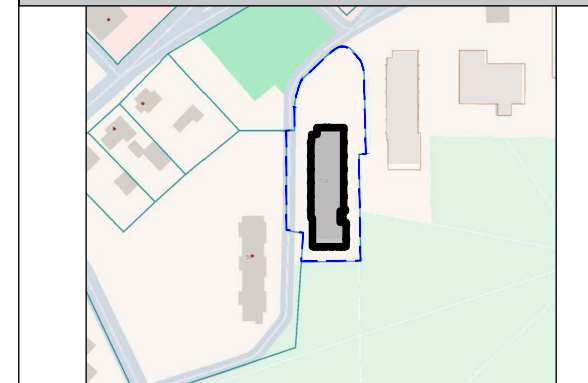

SKLYPO RODIKLIAI	
Sklypo plotas	3178
Sklypo užstatymo plotas	886
Sklypo užstatymo intensyvumas	83,72%
Sklypo užstatymo tankis	27,86%
Apželdintas sklypo plotas	30,46%

STATINIŲ EKSPLIKACIJA							
Žym. brėžinyje	Statinio pavadinimas	Unikalus daikto numeris	Žymuo	Statinio klasifikavimas pagal STR 1.01.03:2017	Statinio kategorija	Statinio statybos rūšis pagal STR 1.01.08:2002	Pastabos
01	Remontuojamas bendrabutis / daugiabutį pastatą	4798-7000-9023	5N4b	Daugiabučių pastatų paskirties grupės (2), Daugiabučių pastatų paskirties pastatas (2.1)	Ypatingasis	Kapitalinis remontas	Kapitalinis remontas, keičiant paskirtį
02	Pėsčiųjų takas			Kiti inžineriniai statiniai, Plokšti horizontalūs inžineriniai statiniai	II grupės nesudėtingasis	Nauja statyba	S=377,30 KV.M.
03	Kiemo aikštelė			Kiti inžineriniai statiniai, Plokšti horizontalūs inžineriniai statiniai	II grupės nesudėtingasis	Nauja statyba	S=433,00 KV.M. (18 PARKAVIMO VIETŲ, IŠ KURIŲ 1 A TIPO ŽN VIETA)
04	Vaikų žaidimų aikštelė			Kiti inžineriniai statiniai, Plokšti horizontalūs inžineriniai statiniai	I grupės nesudėtingasis	Nauja statyba	S=51,30 KV.M.
05	Tvora			Kiti inžineriniai statiniai, Įvairios užtvoros	I grupės nesudėtingasis	Nauja statyba	L-32,6 M, H-1,50 M

SUTARTINIAI ŽYMĖJIMAI	
	KADASTRINĖ SKLYPO RIBA
	PROJEKTUOJAMAS PASTATAS
	KITI ESAMI PASTATAI
	ĮVAŽIAVIMAS/ IŠVAŽIAVIMAS Į/IS SKLYPO
	PAGRINDINIAI ĮĖJIMAI Į PASTATĄ
	ESAMA TVORA
	PROJEKTUOJAMA TVORA

PROJEKTUOJAMŲ DANGŲ IR BORTŲ ŽYMĖJIMAS	
ŽYM. PLANE	PAVADINIMAS
	PROJEKTUOJAMI LAUKO LAIPTAI IR RAMPOS
GB.01	ILEISTAS BETONINIS GATVĖS BORDIŪRAS
GB.02	BETONINIS GATVĖS BORDIŪRAS
VB.01	BETONINIS VEJOS BORDIŪRAS
VB.02	METALINIS VEJOS BORTAS

IREGISTRUOTOS TERITORIJOS SKLYPE, KURIOSE TAIKOMOS SPECIALIOSIOS ŽEMĖS NAUDOJIMO SĄLYGOS			
ŽYM. PLANE	TERITORIJOS PAVADINIMAS	UNIK. NR.	PLOTAS
	Elektroninių ryšių tinklų elektroninių ryšių infrastruktūros apsaugos zonos	100345871	215 kv.m.
	Šilumos perdavimo tinklų apsaugos zonos	100352986	141 kv.m.

MAŽOSIOS ARCHITEKTŪROS ELEMENTŲ IR KITŲ ĮRENGINIŲ ŽYMĖJIMAS	
EKS.01	PROJEKTUOJAMOS DVIGUBOS ELEKTROMOBILIŲ KROVIMO STOTELĖS (4 KOMPL.)

0	2026-03	VIEŠINIMUI, STATYBĄ LEIDŽIANČIAM DOKUMENTUI GAUTI
LAIDA	IŠLEIDIMO DATA	LAIDOS STATUSAS, KEITIMO PRIEŽASTIS (JEI TAIKOMA)
KVAL. PATV. DOK. NR.	UAB „STATYBOS PROJEKTŲ VALDYMAS“	STATINIO PROJEKTO PAVADINIMAS ĮVAIRIŲ SOCIALINIŲ GRUPIŲ PASTATŲ PASKIRTIES GRUPĖS ĮVAIRIŲ SOCIALINIŲ GRUPIŲ PASTATŲ PASKIRTIES PASTATO, UPYTĖS G. 77A, JONIŠKYJE PASKIRTIES KEITIMO Į DAUGIABUČIŲ PASTATŲ PASKIRTIES GRUPĖS DAUGIABUČIŲ PASTATŲ PASKIRTIES PASTATŲ KAPITALINIO REMONTO TECHNINIS DARBO PROJEKTAS
25745	SPV	IRMANTAS GUDAVIČIUS
A 1509	SPDV	EVELINA AISTĖ KAČEROVSKYTĖ
	ARCH	MONIKA PAJAUJENĖ
LT	STATYTOJAS IR (ARBA) UŽSAKOVAS	STATYTOJAS: „JONIŠKIO RAJONO SAVIVALDYBĖ“ UŽSAKOVAS: „JONIŠKIO RAJONO SAVIVALDYBĖS ADMINISTRACIJA“
	STATINIO NUMERIS IR PAVADINIMAS, DOKUMENTO PAVADINIMAS	00 - SKLYPAS
	SKLYPO SUVESTINIS INŽINERINIŲ TINKLŲ PLANAS M 1:500	LAIDA
	DOKUMENTO ŽYMUO	LAPAS
	SPV-025-006-00-PP-SP-B.04	LAPŲ
		1
		1

Rūsio aukšto planas
M 1:100

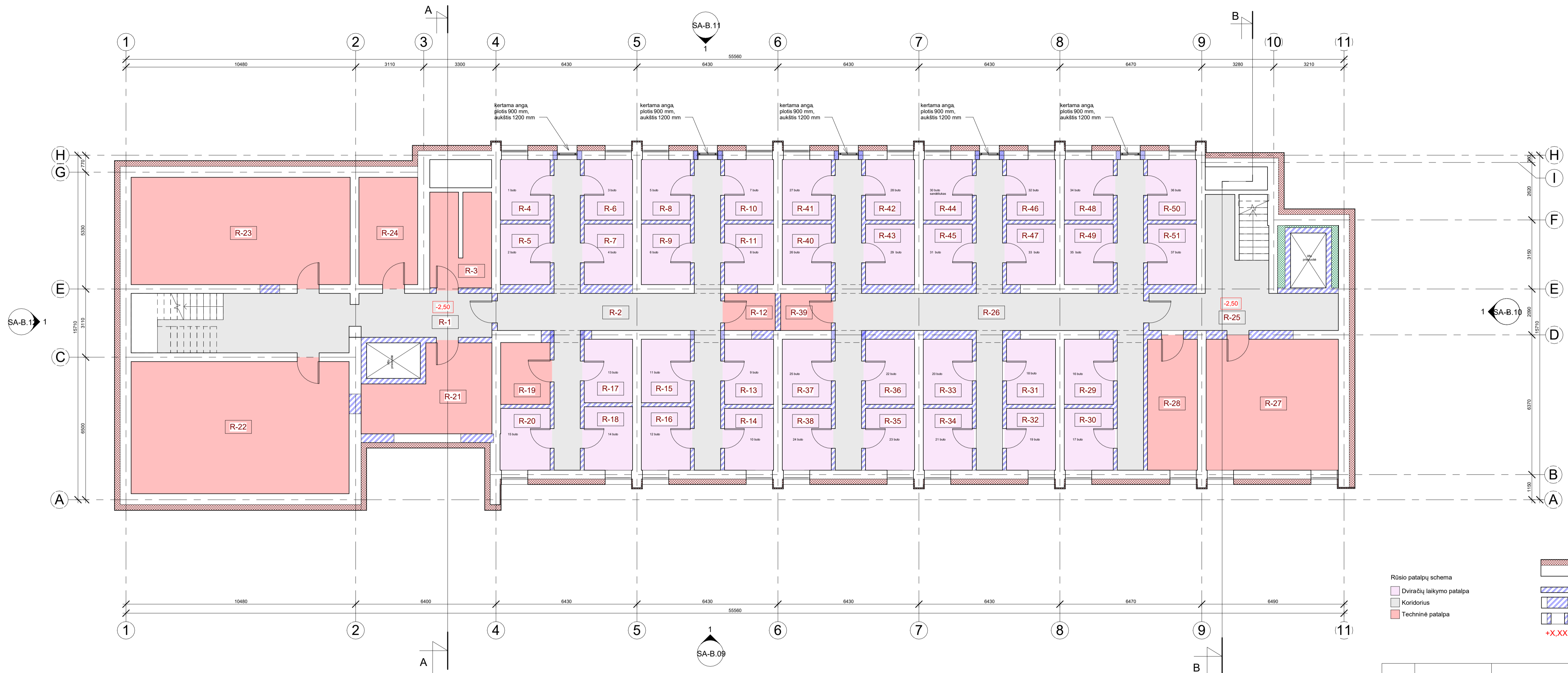

Rūsio patalpų eksplikacija		
Nr.	Patalpos pavadinimas	Plotas, kv. m.
R-1	Koridorius	32.69
R-2	Koridorius	47.11
R-3	Techninė patalpa	11.70
R-4	Dviračių laikymo patalpa	6.26
R-5	Dviračių laikymo patalpa	6.26
R-6	Dviračių laikymo patalpa	6.08
R-7	Dviračių laikymo patalpa	6.08
R-8	Dviračių laikymo patalpa	6.17
R-9	Dviračių laikymo patalpa	6.17
R-10	Dviračių laikymo patalpa	6.17
R-11	Dviračių laikymo patalpa	6.17
R-12	Techninė patalpa	3.91
R-13	Dviračių laikymo patalpa	6.64
R-14	Dviračių laikymo patalpa	6.30
R-15	Dviračių laikymo patalpa	6.47
R-16	Dviračių laikymo patalpa	6.47
R-17	Dviračių laikymo patalpa	6.38
R-18	Dviračių laikymo patalpa	6.38
R-19	Techninė patalpa	6.36
R-20	Dviračių laikymo patalpa	6.40
R-21	Techninė patalpa	19.22
R-22	Techninė patalpa	59.86
R-23	Techninė patalpa	48.85
R-24	Techninė patalpa	13.11
R-25	Koridorius	23.04
R-26	Koridorius	68.67
R-27	Techninė patalpa	35.99
R-28	Techninė patalpa	13.59
R-29	Dviračių laikymo patalpa	6.64
R-30	Dviračių laikymo patalpa	6.30
R-31	Dviračių laikymo patalpa	6.64
R-32	Dviračių laikymo patalpa	6.30
R-33	Dviračių laikymo patalpa	6.64
R-34	Dviračių laikymo patalpa	6.30
R-35	Dviračių laikymo patalpa	6.30
R-36	Dviračių laikymo patalpa	6.64
R-37	Dviračių laikymo patalpa	6.64
R-38	Dviračių laikymo patalpa	6.30
R-39	Techninė patalpa	3.91
R-40	Dviračių laikymo patalpa	6.17
R-41	Dviračių laikymo patalpa	6.17
R-42	Dviračių laikymo patalpa	6.17
R-43	Dviračių laikymo patalpa	6.17
R-44	Dviračių laikymo patalpa	6.17
R-45	Dviračių laikymo patalpa	6.17
R-46	Dviračių laikymo patalpa	6.17
R-47	Dviračių laikymo patalpa	6.17
R-48	Dviračių laikymo patalpa	6.17
R-49	Dviračių laikymo patalpa	6.17
R-50	Dviračių laikymo patalpa	6.17
R-51	Dviračių laikymo patalpa	6.17
Bendras plotas		621.11

SUTARTINIAI ŽYMĖJIMAI:

- Pastato išorinės laikančios sienos apšiltintos sudėtine tinkuojama sistema. Projektuojama antžeminio cokolio apdaila - fasadinės akmenų masės apdailinės plytelės.
- Naujai įrengiamos pertvaros – silikatinė plytų mūras
- Užmirčiama anga
- Naujai įrengiama anga
- Projektinė grindų altitudė

Rūsio patalpų schema

- Dviračių laikymo patalpa
- Koridorius
- Techninė patalpa

0	2026-03	VIEŠINIMUI, STATYBĄ LEIDŽIANČIAM DOKUMENTUI GAUTI		
LAIDA	IŠLEIDIMO DATA	LAIDOS STATUSAS IR IŠLEIDIMO PRIEŽASTIS		
KVAL. DOK. NR.	UAB "Statybos projektų valdymas"		STATINIO PROJEKTO PAVADINIMAS: VIAIRIŲ SOCIALINIŲ GRUPIŲ PASTATŲ PASKIRTIES GRUPĖS [VIAIRIŲ SOCIALINIŲ GRUPIŲ PASTATŲ PASKIRTIES PASTATŲ, UPYTĖS G. 77A, JONIŠKYJE PASKIRTIES KEITIMO] DAUGIABUČIŲ PASTATŲ PASKIRTIES GRUPĖS DAUGIABUČIŲ PASTATŲ PASKIRTIES PASTATŲ KAPITALINIO REMONTO TECHNINIS DARBO PROJEKTAS	
25745	PV	IRMANČAS GUDAVIČIUS	DOKUMENTO PAVADINIMAS: 01 - DAUGIABUČIŲ PASTATŲ PASKIRTIES PASTATAS (2.1) Rūsio planas M 1:100	
A1509	PDV (SA)	E. A. KAČEROVSKYTĖ		
	ARCH	MONIKA PAJAUJENĖ		
KALBOS TRUMP. LT	STATYTOJAS: JONIŠKIO RAJONO SAVIVALDYBĖ UŽSAKOVAS: JONIŠKIO RAJONO SAVIVALDYBĖS ADMINISTRACIJA		DOKUMENTO ŽYMUO: SPV-025-006-01-PP-SA-B.01	
			LAPAS	LAPŲ
			1	1

Pirmo aukšto planas
M 1:100

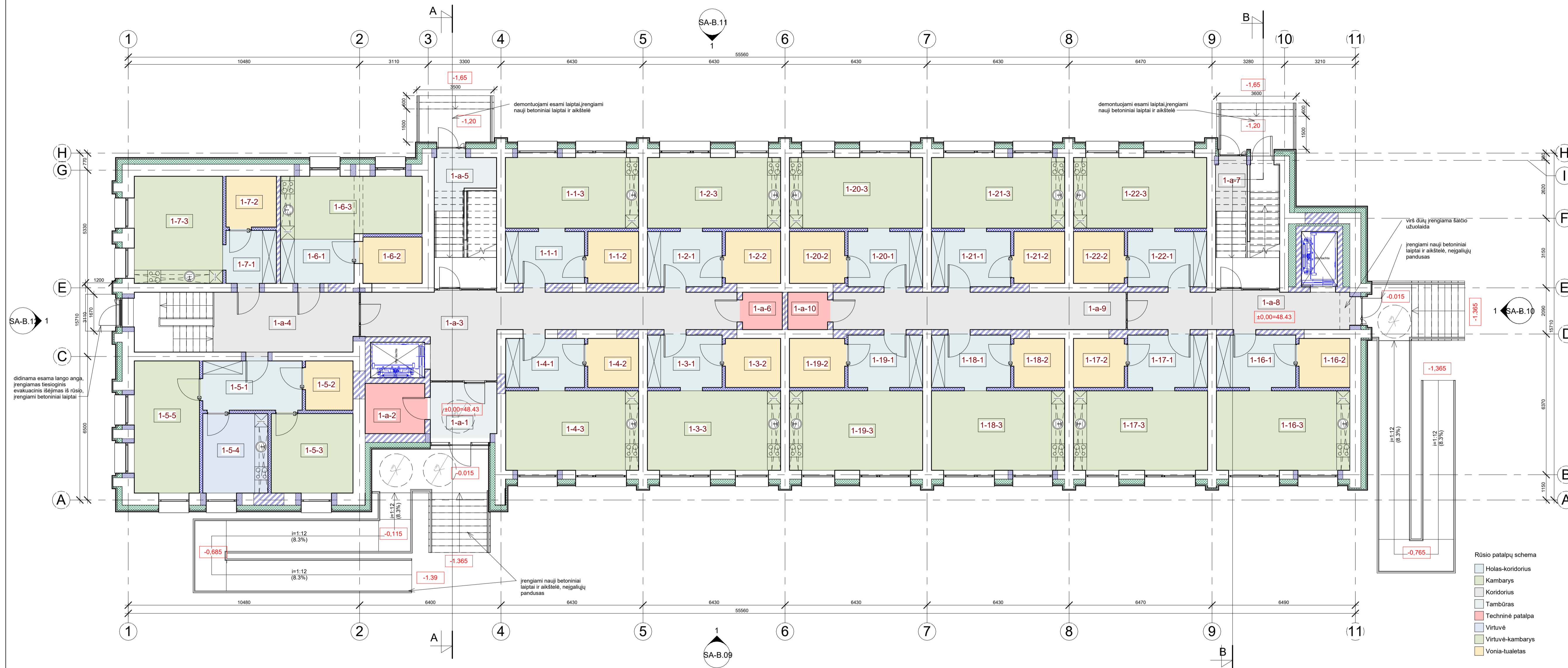

Pirmo aukšto patalpų eksplikacija

Nr.	Patalpos pavadinimas	Plotas, kv. m.
1-1-1	Holas-koridorius	8.59
1-1-2	Vonia-tualetas	5.40
1-1-3	Virtuvė-kambarys	19.30
1-2-1	Holas-koridorius	8.59
1-2-2	Vonia-tualetas	5.87
1-2-3	Virtuvė-kambarys	19.30
1-3-1	Holas-koridorius	8.16
1-3-2	Vonia-tualetas	5.55
1-3-3	Virtuvė-kambarys	21.71
1-4-1	Holas-koridorius	8.09
1-4-2	Vonia-tualetas	5.11
1-4-3	Virtuvė-kambarys	21.65
1-5-1	Holas-koridorius	10.04
1-5-2	Vonia-tualetas	4.80
1-5-3	Kambarys	13.32
1-5-4	Virtuvė	10.62
1-5-5	Kambarys	17.65
1-6-1	Holas-koridorius	6.67
1-6-2	Vonia-tualetas	5.63
1-6-3	Virtuvė-kambarys	17.54
1-7-1	Holas-koridorius	5.66
1-7-2	Vonia-tualetas	5.26
1-7-3	Virtuvė-kambarys	19.40
1-16-1	Holas-koridorius	8.66
1-16-2	Vonia-tualetas	5.10
1-16-3	Virtuvė-kambarys	21.74
1-17-1	Holas-koridorius	8.73
1-17-2	Vonia-tualetas	5.11
1-17-3	Virtuvė-kambarys	21.85
1-18-1	Holas-koridorius	8.63
1-18-2	Vonia-tualetas	5.11
1-18-3	Virtuvė-kambarys	21.71
1-19-1	Holas-koridorius	8.16
1-19-2	Vonia-tualetas	5.55
1-19-3	Virtuvė-kambarys	21.71
1-20-1	Holas-koridorius	8.59
1-20-2	Vonia-tualetas	5.87
1-20-3	Virtuvė-kambarys	19.30
1-21-1	Holas-koridorius	9.09
1-21-2	Vonia-tualetas	5.40
1-21-3	Virtuvė-kambarys	19.30
1-22-1	Holas-koridorius	9.09
1-22-2	Vonia-tualetas	5.40
1-22-3	Virtuvė-kambarys	19.30
1-a-1	Tambūras	7.02
1-a-2	Techninė patalpa	6.14
1-a-3	Koridorius	37.83
1-a-4	Koridorius	17.73
1-a-5	Tambūras	5.83
1-a-6	Techninė patalpa	3.05
1-a-7	Koridorius	3.54
1-a-8	Koridorius	17.61
1-a-9	Koridorius	22.43
1-a-10	Techninė patalpa	3.05
Bendras plotas		621.54

SUTARTINIAI ŽYMĖJIMAI:

- Rūšio patalpų schema
- Holas-koridorius
- Kambarys
- Koridorius
- Tambūras
- Techninė patalpa
- Virtuvė
- Virtuvė-kambarys
- Vonia-tualetas
- Pastato išorinės laiknocios sienos apšiltintos ventiliuojama sistema – apšiltintos termoizoliacinėmis plokštėmis. Projektuojama ventiliuojama sudėtinė fasadinė sistema, apdaila - fasadinės keraminės apdailinės plokštės ant vertikalaus aliuminio karkaso su nerūdijančio plieno kronšteinais
- Naujai rengiamos pertvaros – silikatiniai plytų mūras
- Naujai rengiamos pertvaros – metalinio karkaso pertvaros su garso izoliacijos užpildu. Sienų apdaila – 2 sluoksnių gipso kartono plokštės.
- Užmūrijama anga
- Naujai rengiama anga
- +X.XX Projektinė grindų altitudė

0	2026-03	VIŠĖŠINIMI, STATYBĄ LEIDŽIANČIAM DOKUMENTUI GAUTI
LAIDA	IŠLEIDIMO DATA	LAIDOS STATUSAS IR IŠLEIDIMO PRIEŽASTIS
KVAL. DOK. NR.	UAB "Statybos projektų valdymas"	STATINIO PROJEKTO PAVADINIMAS: IVAIRIŲ SOCIALINIŲ GRUPIŲ PASTATŲ PASKIRTIES GRUPAS IVAIRIŲ SOCIALINIŲ GRUPIŲ PASTATŲ PASKIRTIES PASTATŲ, UPYTĖS G. 77A, JONIŠKIJE PASKIRTIES KEITIMO DAUGIABUČIŲ PASTATŲ PASKIRTIES GRUPAS DAUGIABUČIŲ PASTATŲ PASKIRTIES PASTATŲ KAPITALINIO REMONTO TECHNINIS DARBO PROJEKTAS
25745	PV	IRMANČAS GUDAVIČIUS
A1509	PDV (SA)	E. A. KAČEROVSKYTĖ
	ARCH	MONIKA PAJAJUIENĖ
KALBOS TRUMP. LT	STATYTOJAS: JONIŠKIO RAJONO SAVIVALDYBĖ UŽSAKOVAS: JONIŠKIO RAJONO SAVIVALDYBĖS ADMINISTRACIJA	DOKUMENTO PAVADINIMAS: 01 - DAUGIABUČIŲ PASTATŲ PASKIRTIES PASTATAS (2.1) Pirmo aukšto planas M 1:100
		DOKUMENTO ŽYMUO: SPV-025-006-01-PP-SA-B.02
		LAPAS LAPŲ
		1 1

Trečio aukšto planas
M 1:100

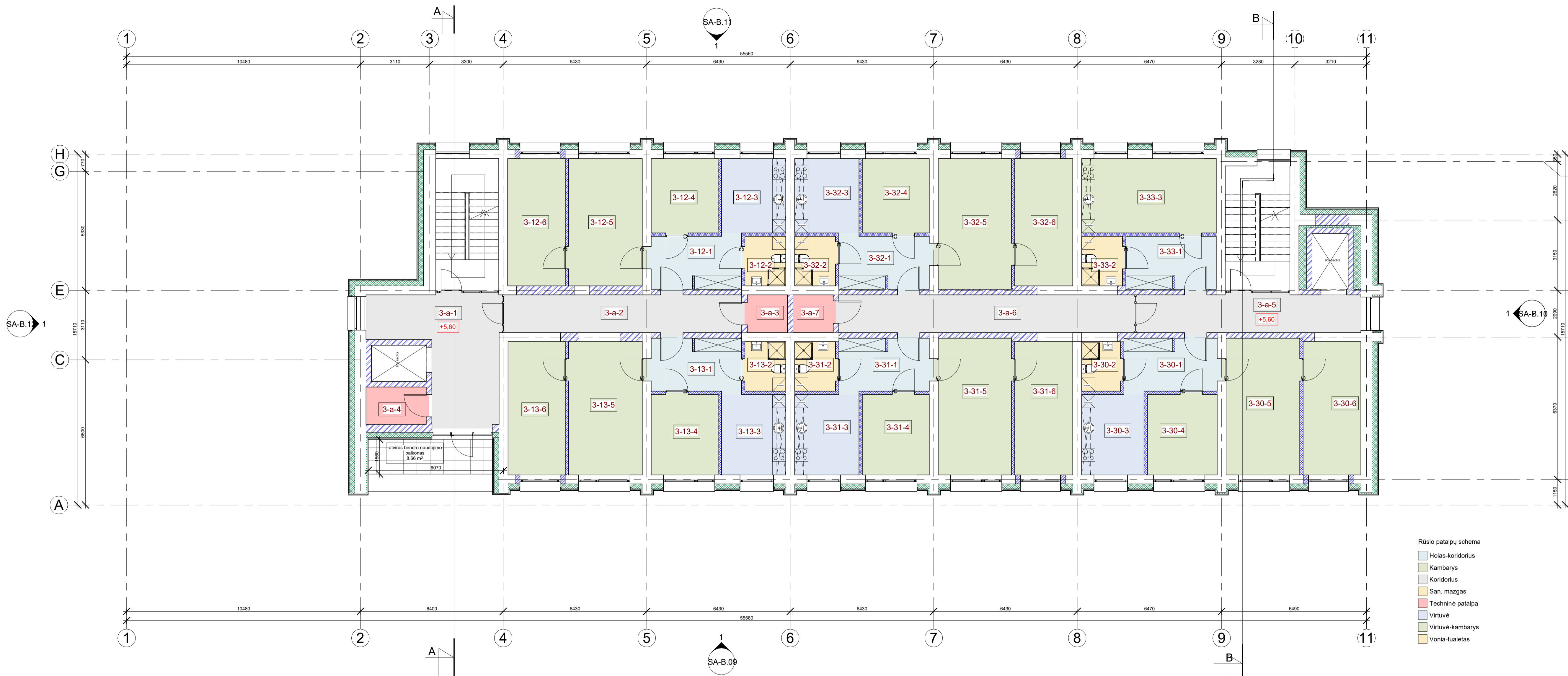

Trečio aukšto patalpų eksplikacija		
Nr.	Patalpos pavadinimas	Plotas, kv. m.
3-12-1	Holas-koridorius	9.68
3-12-2	San. mazgas	4.06
3-12-3	Virtuvė	9.59
3-12-4	Kambarys	9.98
3-12-5	Kambarys	18.80
3-12-6	Kambarys	14.70
3-13-1	Holas-koridorius	9.68
3-13-2	San. mazgas	4.06
3-13-3	Virtuvė	10.37
3-13-4	Kambarys	10.80
3-13-5	Kambarys	19.70
3-13-6	Kambarys	15.31
3-30-1	Holas-koridorius	9.99
3-30-2	Vonia-tualetas	3.87
3-30-3	Virtuvė	10.05
3-30-4	Kambarys	11.26
3-30-5	Kambarys	20.20
3-30-6	Kambarys	15.46
3-31-1	Holas-koridorius	9.68
3-31-2	San. mazgas	4.06
3-31-3	Virtuvė	10.37
3-31-4	Kambarys	10.80
3-31-5	Kambarys	20.07
3-31-6	Kambarys	15.52
3-32-1	Holas-koridorius	9.69
3-32-2	San. mazgas	4.06
3-32-3	Virtuvė	9.59
3-32-4	Kambarys	9.98
3-32-5	Kambarys	19.18
3-32-6	Kambarys	14.82
3-33-1	Holas-koridorius	9.54
3-33-2	San. mazgas	4.06
3-33-3	Virtuvė-kambarys	20.07
3-a-1	Koridorius	24.29
3-a-2	Koridorius	18.02
3-a-3	Techninė patalpa	3.05
3-a-4	Techninė patalpa	4.51
3-a-5	Koridorius	17.61
3-a-6	Koridorius	22.43
3-a-7	Techninė patalpa	3.05
Bendras plotas		472.03

- Rūšio patalpų schema
- Holas-koridorius
 - Kambarys
 - Koridorius
 - San. mazgas
 - Techninė patalpa
 - Virtuvė
 - Virtuvė-kambarys
 - Vonia-tualetas

- SUTARTINIAI ŽYMĖJIMAI:**
- Pastato išorinės laikinės sienos apšiltintos ventiliuojama sistema – apšiltintos termoizoliacinėmis plokštėmis. Projektuojama ventiliuojama sudėtinė fasadinė sistema, apdaila - fasadinės keraminės apdailinės plokštės ant vertikalaus aliuminio karkaso su nerūdijančio plieno kronšteinais
 - Naujai įrengiamos pertvaros – silikatinių plytų mūras
 - Naujai įrengiamos pertvaros – metalinio karkaso pertvaros su garso izoliacijos užpildu. Sienų apdaila – 2 sluoksnių gipso kartono plokštės.
 - Užmūrijama anga
 - Naujai įrengiama anga
 - +X.XX Projektinė grindų altitudė

0	2026-03	VIEŠINIMUI, STATYBĄ LEIDŽIANČIAM DOKUMENTUI GAUTI	
LAIDA	IŠLEIDIMO DATA	LAIDOS STATUSAS IR IŠLEIDIMO PRIEŽASTIS	
KVAL. DOK. NR.	UAB "Statybos projektų valdymas"	STATINIO PROJEKTO PAVADINIMAS: IVAIRIŲ SOCIALINIŲ GRUPIŲ PASTATŲ PASKIRTIES GRUPĖS IVAIRIŲ SOCIALINIŲ GRUPIŲ PASTATŲ PASKIRTIES PASTATŲ, UPYTĖS G. 77A, JONIŠKYJE PASKIRTIES KEITIMO DAUGIABUČIŲ PASTATŲ PASKIRTIES GRUPĖS DAUGIABUČIŲ PASTATŲ PASKIRTIES PASTATŲ KAPITALINIO REMONTO TECHNINIS DARBO PROJEKTAS	
25745	PV	IRMANČAS GUDAVIČIUS	DOKUMENTO PAVADINIMAS: 01 - DAUGIABUČIŲ PASTATŲ PASKIRTIES PASTATAS (2.1) Trečio aukšto planas M 1:100
A1509	PDV (SA)	E. A. KAČEROVSKYTĖ	
	ARCH	MONIKA PAJAUJIENĖ	LAIDA
			0
KALBOS TRUMP. LT	STATYTOJAS: JONIŠKIO RAJONO SAVIVALDYBĖ UŽSAKOVAS: JONIŠKIO RAJONO SAVIVALDYBĖS ADMINISTRACIJA		DOKUMENTO ŽYMUO: SPV-025-006-01-PP-SA-B.04
			LAPAS
			LAPŲ
			1
			1

Ketvirto aukšto planas
M 1:100

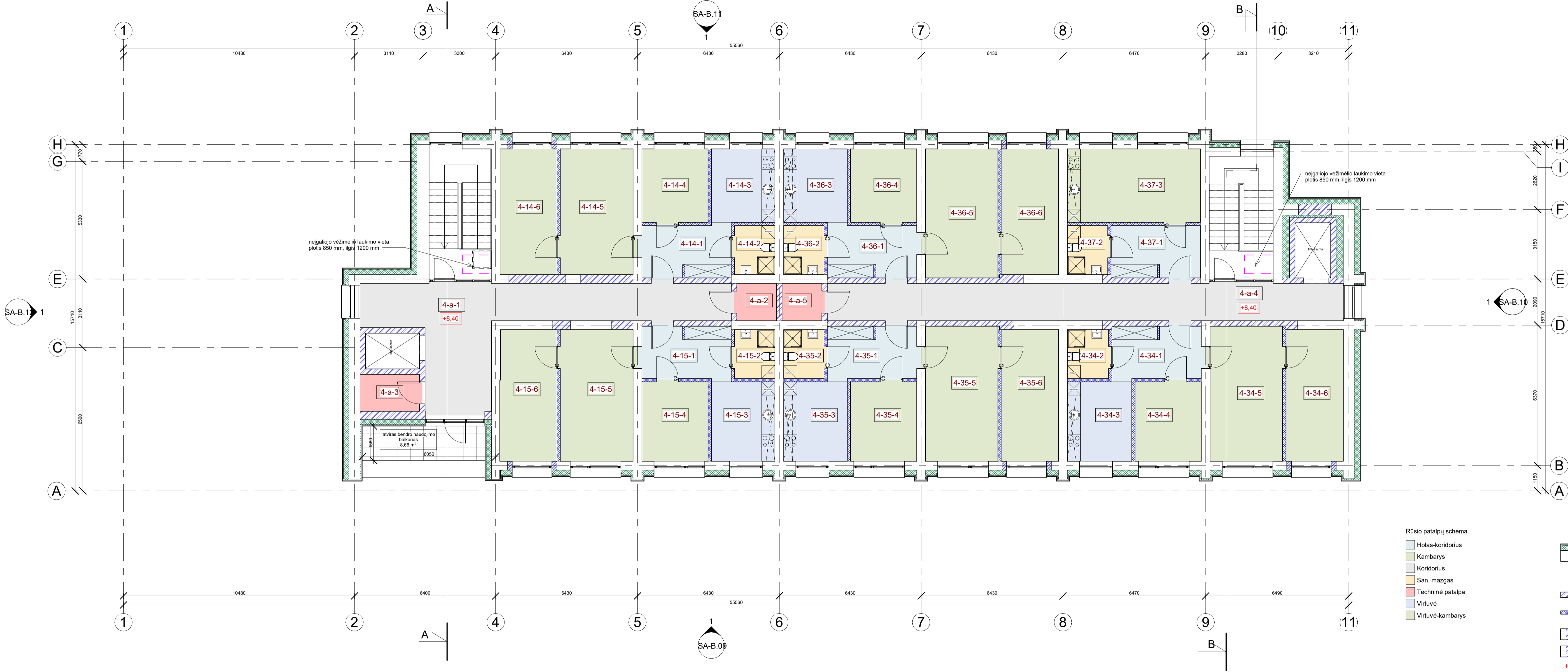

Ketvirto aukšto patalpų eksplikacija		
Nr.	Patalpos pavadinimas	Plotas, kv. m.
4-14-1	Holas-koridorius	9.68
4-14-2	San. mazgas	4.06
4-14-3	Virtuvė	9.59
4-14-4	Kambarys	9.98
4-14-5	Kambarys	18.80
4-14-6	Kambarys	14.70
4-15-1	Holas-koridorius	9.68
4-15-2	San. mazgas	4.06
4-15-3	Virtuvė	10.37
4-15-4	Kambarys	10.80
4-15-5	Kambarys	19.70
4-15-6	Kambarys	15.42
4-34-1	Holas-koridorius	9.69
4-34-2	San. mazgas	4.15
4-34-3	Virtuvė	10.51
4-34-4	Kambarys	10.80
4-34-5	Kambarys	20.13
4-34-6	Kambarys	15.52
4-35-1	Holas-koridorius	9.69
4-35-2	San. mazgas	4.06
4-35-3	Virtuvė	10.37
4-35-4	Kambarys	10.80
4-35-5	Kambarys	20.07
4-35-6	Kambarys	15.52
4-36-1	Holas-koridorius	9.69
4-36-2	San. mazgas	4.06
4-36-3	Virtuvė	9.59
4-36-4	Kambarys	9.98
4-36-5	Kambarys	19.18
4-36-6	Kambarys	14.82
4-37-1	Holas-koridorius	9.54
4-37-2	San. mazgas	4.06
4-37-3	Virtuvė-kambarys	20.07
4-a-1	Koridorius	42.34
4-a-2	Techninė patalpa	3.05
4-a-3	Techninė patalpa	4.51
4-a-4	Koridorius	40.04
4-a-5	Techninė patalpa	3.05
Bendras plotas		472.14

- Rūšio patalpų schema
- Holas-koridorius
 - Kambarys
 - Koridorius
 - San. mazgas
 - Techninė patalpa
 - Virtuvė
 - Virtuvė-kambarys

- SUTARTINIAI ŽYMĖJIMAI:**
- Pastato išorinės laiknėsios sienos apšiltintos ventiliuojama sistema – apšiltintos termoizoliacinėmis plokštėmis. Projektuojama ventiliuojama sudėtinė fasadinė sistema, apdaila - fasadinės keraminės apdailinės plokštės ant vertikalaus aliuminio karkaso su nerūdijančio plieno kronšteinais
 - Naujai įrengiamos pertvaros – silikatininių plytų mūras
 - Naujai įrengiamos pertvaros – metalinio karkaso pertvaros su garso izoliacijos užpildu. Sienų apdaila – 2 sluoksnių gipso kartono plokštės.
 - Užmūrijama anga
 - Naujai įrengiama anga
 - +X.XX Projektinė grindų altitudė

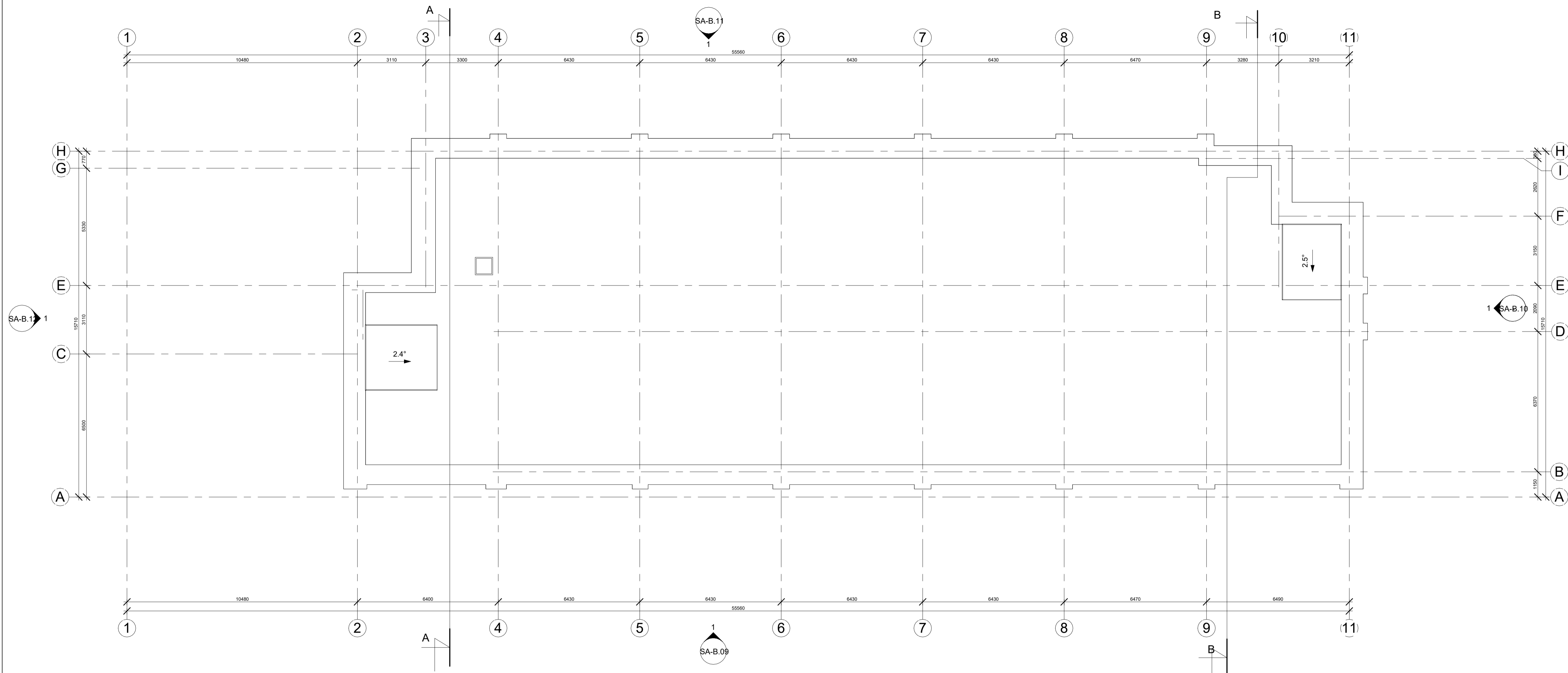

0	2026-03	VIEŠINIMUI, STATYBĄ LEIDŽIANČIAM DOKUMENTUI GAUTI	
LAIDA	IŠLEIDIMO DATA	LAIDOS STATUSAS IR IŠLEIDIMO PRIEŽASTIS	
KVAL. DOK. NR.	UAB "Statybos projektų valdymas"		STATINIO PROJEKTO PAVADINIMAS: IVAIRIŲ SOCIALINIŲ GRUPIŲ PASTATŲ PASKIRTIES GRUPĖS (IVAIRIŲ SOCIALINIŲ GRUPIŲ PASTATŲ PASKIRTIES PASTATŲ, UPTĖS G. 77A, JONIŠKYJE PASKIRTIES KEITIMO) DAUGIABUČIŲ PASTATŲ PASKIRTIES GRUPĖS DAUGIABUČIŲ PASTATŲ PASKIRTIES PASTATŲ KAPITALINIO REMONTO TECHNINIS DARBO PROJEKTAS
25745	PV	IRMANTAS GUDAVIČIUS	DOKUMENTO PAVADINIMAS:
A1509	PDV (SA)	E. A. KAČEROVSKYTĖ	01 - DAUGIABUČIŲ PASTATŲ PASKIRTIES PASTATAS (2.1)
	ARCH	MONIKA PAJAJUIENĖ	Ketvirto aukšto planas M 1:100
KALBOS TRUMP. LT	STATYTOJAS: JONIŠKIO RAJONO SAVIVALDYBĖ UŽSAKOVAS: JONIŠKIO RAJONO SAVIVALDYBĖS ADMINISTRACIJA		DOKUMENTO ŽYMUO: SPV-025-006-01-PP-SA-B.05
			LAPAS LAPŲ
			1 1

Stogo planas
M 1:100

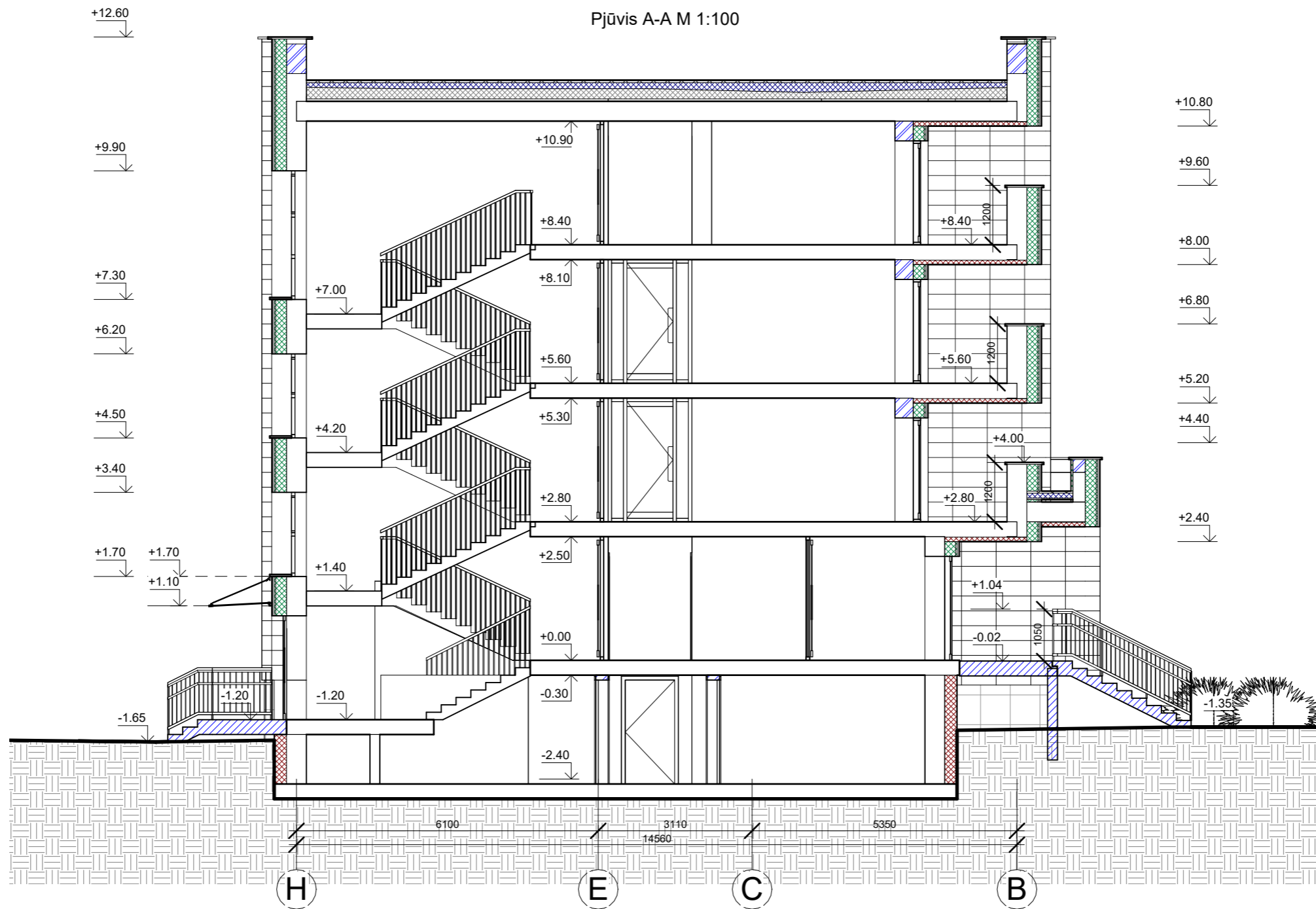

0	2026-03	VIEŠINIMUI, STATYBĄ LEIDŽIANČIAM DOKUMENTUI GAUTI	
LAIDA	IŠLEIDIMO DATA	LAIDOS STATUSAS IR IŠLEIDIMO PRIEŽASTIS	
KVAL. DOK. NR.	UAB "Statybos projektų valdymas"		STATINIO PROJEKTO PAVADINIMAS: IVAIRIŲ SOCIALINIŲ GRUPIŲ PASTATŲ PASKIRTIES GRUPŲ IVAIRIŲ SOCIALINIŲ GRUPIŲ PASTATŲ PASKIRTIES PASTATŲ, UPYTĖS G. 77A, JONIŠKYJE PASKIRTIES KEITIMO DAUGIABUČIŲ PASTATŲ PASKIRTIES GRUPŲ DAUGIABUČIŲ PASTATŲ PASKIRTIES PASTATŲ KAPITALINIO REMONTO TECHNINIS DARBO PROJEKTAS
25745	PV	IRMANTAS GUDAVIČIUS	DOKUMENTO PAVADINIMAS: 01 - DAUGIABUČIŲ PASTATŲ PASKIRTIES PASTATAS (2.1) Stogo planas M 1:100
A1509	PDV (SA) ARCH	E. A. KAČEROVSKYTĖ MONIKA PAJAUJIENĖ	
KALBOS TRUMP. LT	STATYTOJAS: JONIŠKIO RAJONO SAVIVALDYBĖ UŽSAKOVAS: JONIŠKIO RAJONO SAVIVALDYBĖS ADMINISTRACIJA	DOKUMENTO ŽYMUO: SPV-025-006-01-PP-SA-B.06	
		LAPAS	LAPŲ
		1	1



0	2026-03	VIEŠINIMUI, STATYBĄ LEIDŽIANČIAM DOKUMENTUI GAUTI			
LAIDA	IŠLEIDIMO DATA	LAIDOS STATUSAS IR IŠLEIDIMO PRIEŽASTIS			
KVAL. DOK. NR.	UAB "Statybos projektų valdymas" 		STATINIO PROJEKTO PAVADINIMAS: ĮVAIRIŲ SOCIALINIŲ GRUPIŲ PASTATŲ PASKIRTIES GRUPĖS ĮVAIRIŲ SOCIALINIŲ GRUPIŲ PASTATŲ PASKIRTIES PASTATO, UPTYTĖS G. 77A, JONIŠKYJE PASKIRTIES KEITIMO Į DAUGIABUČIŲ PASTATŲ PASKIRTIES GRUPĖS DAUGIABUČIŲ PASTATŲ PASKIRTIES PASTATŲ KAPITALINIO REMONTO TECHINIS DARBO PROJEKTAS		
25745	PV	IRMANTAS GUDAVIČIUS		DOKUMENTO PAVADINIMAS: 01 - DAUGIABUČIŲ PASTATŲ PASKIRTIES PASTATAS (2.1)	LAIDA
A1509	PDV (SA)	E. A. KAČEROVSKYTĖ		Pjūvis A-A M 1:100	0
	ARCH	MONIKA PAJAUJIENĖ		DOKUMENTO ŽYMUO: SPV-025-006-01-PP-SA- B.07	LAPAS
KALBOS TRUMP. LT	STATYTOJAS: JONIŠKIO RAJONO SAVIVALDYBĖ UŽSAKOVAS: JONIŠKIO RAJONO SAVIVALDYBĖS ADMINISTRACIJA				LAPŲ
					1
					1

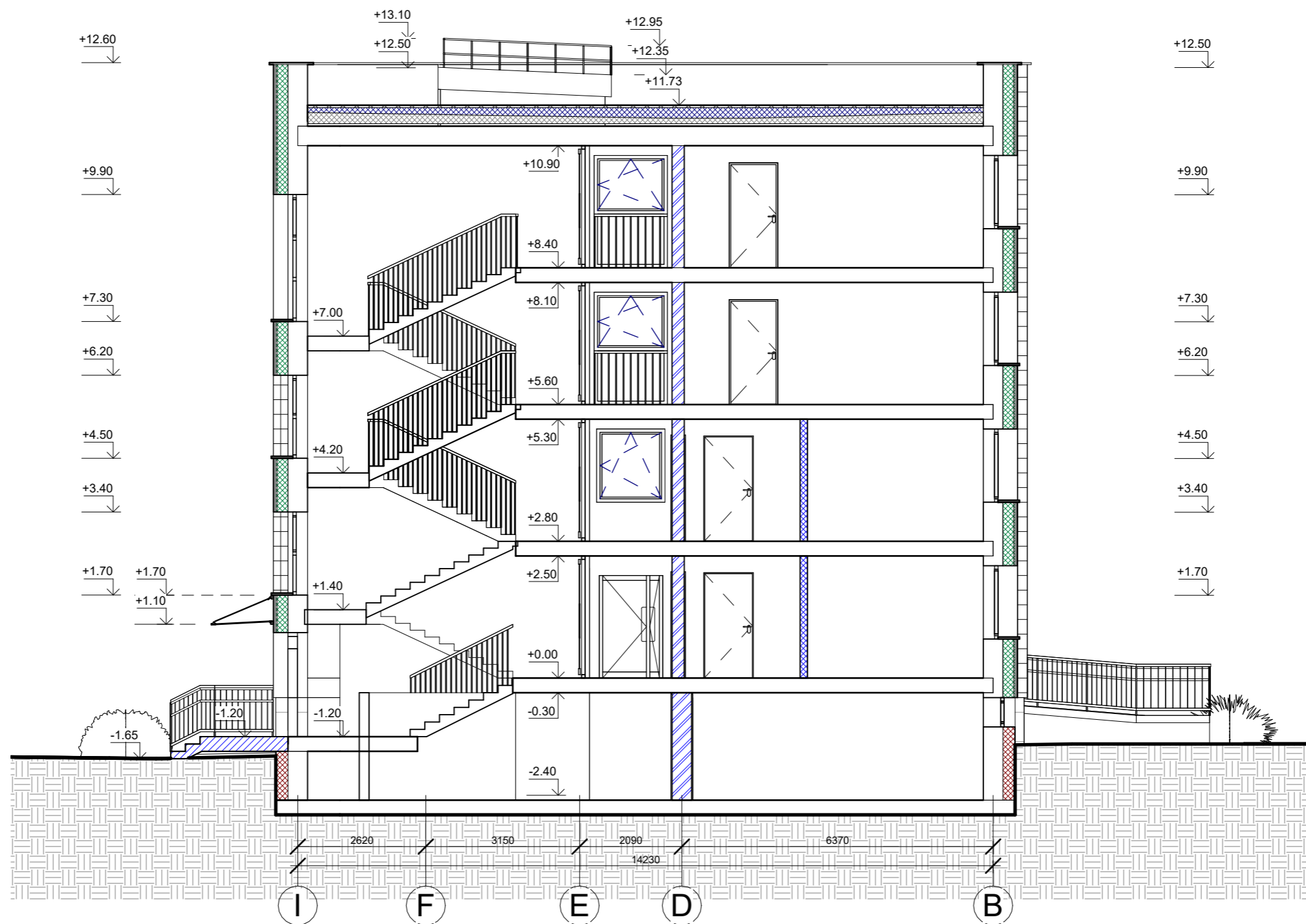





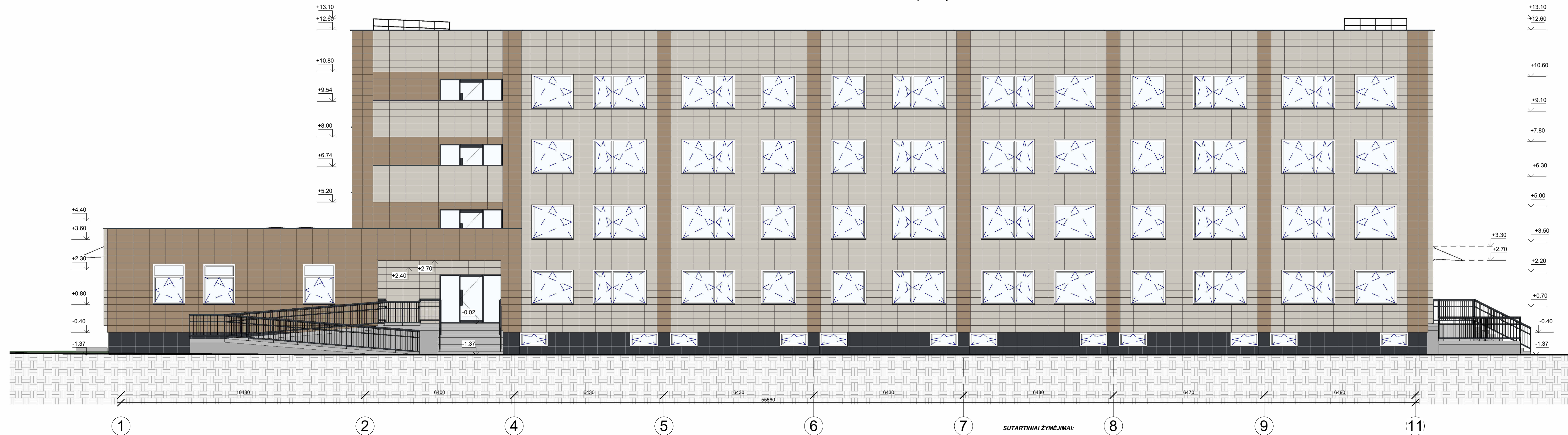



0	2026-03	VIEŠINIMUI, STATYBĄ LEIDŽIANČIAM DOKUMENTUI GAUTI			
LAIDA	IŠLEIDIMO DATA	LAIDOS STATUSAS IR IŠLEIDIMO PRIEŽASTIS			
KVAL. DOK. NR.	UAB "Statybos projektų valdymas"			STATINIO PROJEKTO PAVADINIMAS: ĮVAIRIŲ SOCIALINIŲ GRUPIŲ PASTATŲ PASKIRTIES GRUPĖS ĮVAIRIŲ SOCIALINIŲ GRUPIŲ PASTATŲ PASKIRTIES PASTATO, UPTYTĖS G. 77A, JONIŠKYJE PASKIRTIES KEITIMO Į DAUGIABUČIŲ PASTATŲ PASKIRTIES GRUPĖS DAUGIABUČIŲ PASTATŲ PASKIRTIES PASTATŲ KAPITALINIO REMONTO TECHINIS DARBO PROJEKTAS	
25745	PV	IRMANTAS GUDAVIČIUS		DOKUMENTO PAVADINIMAS: 01 - DAUGIABUČIŲ PASTATŲ PASKIRTIES PASTATAS (2.1)	LAIDA
A1509	PDV (SA)	E. A. KAČEROVSKYTĖ		Pjūvis B-B M 1:100	0
	ARCH	MONIKA PAJAUJIENĖ		DOKUMENTO ŽYMUO: SPV-025-006-01-PP-SA-B.08	LAPAS
KALBOS TRUMP. LT	STATYTOJAS: JONIŠKIO RAJONO SAVIVALDYBĖ UŽSAKOVAS: JONIŠKIO RAJONO SAVIVALDYBĖS ADMINISTRACIJA				LAPŲ
					1
					1

Fasadas tarp ašiu 1-11 M 1:100

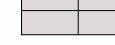

SUTARTINIAI ŽYMĖJIMAI:

-  Cokolis - armuotasis sluoksnis su armavimo tinkliu ir fasadinėmis akmenų plytelėmis, matmenys 600x600 mm, spalva - tamsiai pilka, antracitas RAL 7016 (derinti su architektu)
-  Fasada - Agrob Buchtal Kerashape SpectraView (arba analog.) ekstrudinės keraminės glazūruotos, matinės plytelės 300x600(h)x20 mm; spalva ruda kapučino (6203 cream 3), artimiausia spalva pagal RAL 1015 (derinti su architektu)
-  Durų ir langų angokraščių apdaila - poliesteriu dengta cinkuota skarda, spalva - RAL 1019, spalvą derinti prie fasado apdailos (derinti su architektu)
-  Fasada - Agrob Buchtal Kerashape SpectraView (arba analog.) ekstrudinės keraminės glazūruotos, matinės plytelės 300x600(h)x20 mm; spalva šviesiai pilka (6255 neutral-grey 5), artimiausia spalva pagal RAL 1015 (derinti su architektu)
-  Durų ir langų angokraščių apdaila - poliesteriu dengta cinkuota skarda, spalva - RAL 9002, spalvą derinti prie fasado apdailos (derinti su architektu)
-  Fasado ir stogo elementų apskardinimas - poliesteriu dengta cinkuota skarda, spalva - tamsiai pilka, RAL 7016 (derinti su architektu)
-  Aluminio - stiklo vitrinos ir langai, rėmai ir furnitūra tamsiai pilkos spalvos, RAL 7016 (derinti su architektu)
-  PVC profilio langai, rėmai ir furnitūra baltos spalvos (derinti su architektu)

PASTABOS:

1. Išorinės vėdinamos termoizoliacinės sistemos turi būti įrengiamos pagal STR 2.04.01:2018 „PASTATŲ ATITVAROS. SIENOS, STOGAI, LANGAI IR IŠORINIS JĖJIMO DURYS“ reikalavimus.
2. Kai projektuojama sudėtinė išorinė vėdinama ir/ar nevedinama termoizoliacinė sistema ją turi sudaryti kaip vienas vieno gamintojo statybos produktas, pateiktas statybos produktų tinkinys (komplektas), turintis ETI (Europos techninis įvertinimas) ir paskirtas CE ženkliu arba šis tinkinys turi turėti NTA (nacionalinis techninis įvertinimas). Fasadas su konkrečiais atskirai sertifikuotais elementais turi būti sertifikuojamas dar karta - šikart kaip vienas gaminy.
3. Ventiliuojamame fasade esančių langų angokraščių apdaila - poliesteriu dengta cinkuota skarda, skardos spalva parenkama artimiausia pagal fasado, kuriame yra langas apdailos spalvą.
4. Visos lauko pailangės bei pastato parapetai apskardinami poliesteriu dengta cinkuota skarda.
5. Apdailos medžiagų spalvas derinti pagal pasirinktos firmos spalvinniką.
6. Apdailos medžiagų parinkimą derinti su projekto vadovu, projekto vykdymo priežiūros metu.
7. Brėžinyje pavaizduotos spalvos yra sąlyginės ir gali neatitikti tikrų spalvų, kurios pažymėtos kodais.
8. Visos statybos ir apdailos medžiagos turi atitikti LR galiojančius priešgaisrinės saugos ir higienos reikalavimus bei turėti atitiktis sertifikatus.

0	2026-02	VIEŠINIMUI. STATYBĄ LEIDŽIANČIAM DOKUMENTUI GAUTI	
LAIDA	IŠLEIDIMO DATA	LAIDOS STATUSAS IR IŠLEIDIMO PRIEŽASTIS	
KVAL. DOK. NR.	UAB "Statybos projektų valdymas"		STATINIO PROJEKTO PAVADINIMAS: IVAIRIŲ SOCIALINIŲ GRUPIŲ PASTATŲ PASKIRTIES GRUPĖS IVAIRIŲ SOCIALINIŲ GRUPIŲ PASTATŲ PASKIRTIES PASTATO, UPYTĖS G. 77A, JONISKYJE PASKIRTIES KEITIMO Į DAUGIABUČIŲ PASTATŲ PASKIRTIES GRUPĖS DAUGIABUČIŲ PASTATŲ PASKIRTIES PASTATŲ KAPITALINIO REMONTO TECHNINIS DARBO PROJEKTAS
	25745	PV	IRMANTAS GUDAVIČIUS
A1509	PDV (SA)	E. A. KAČEROVSKYTĖ	DOKUMENTO PAVADINIMAS: 01 - DAUGIABUČIŲ PASTATŲ PASKIRTIES PASTATAS (2.1)
	ARCH	MONIKA PAJAUJIENĖ	Fasadas tarp ašiu 1-11 M 1:100
KALBOS TRUMP. LT	STATYTOJAS: JONIŠKIO RAJONO SAVIVALDYBĖ UŽSAKOVAS: JONIŠKIO RAJONO SAVIVALDYBĖS ADMINISTRACIJA	DOKUMENTO ŽYMUO: SPV-025-006-01-PP-SA- B.09	
		LAPAS	LAPŲ
		1	1

Fasadas tarp ašiu A-H M 1:100

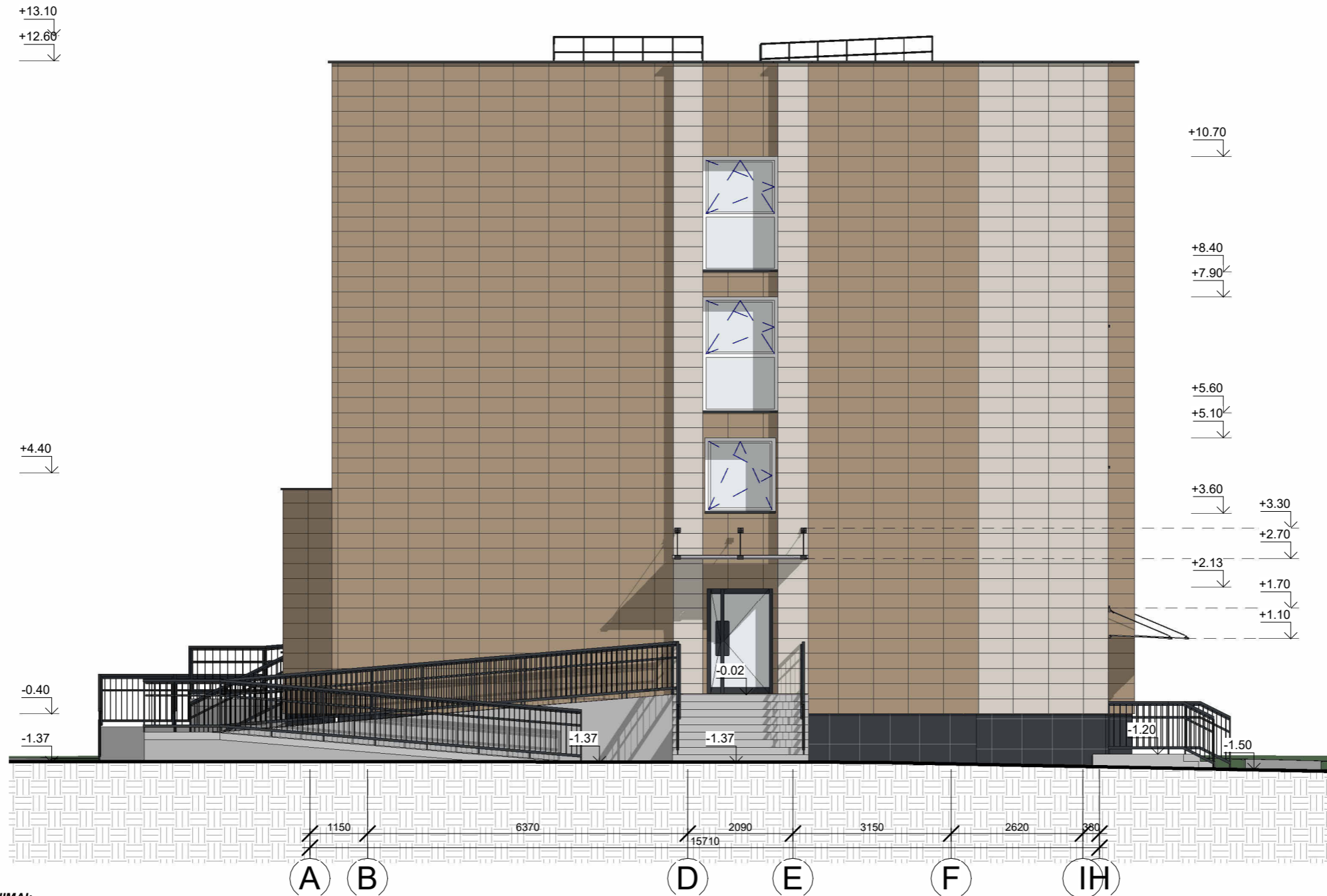

SUTARTINIAI ŽYMĖJIMAI:

- Cokolis - armuotasis sluoksnis su armavimo tinkleliu ir fasadinėmis akmenų masės plytelėmis, matmenys 600x600 mm, spalva - tamsiai pilka, antracitas RAL 7016 (derinti su architektu)
- Fasada - Agrob Buchtal Kerashape SpectraView (arba analog.) ekstrudinės keraminės glazūruotos, matinės plytelės 300x600(h)x20 mm; spalva ruda kapučino (6203 cream 3), artimiausia spalva pagal RAL 1015 (derinti su architektu)
- Durų ir langų angokraščių apdaila - poliesteriu dengta cinkuota skarda, spalva - RAL 1019, spalvą derinti prie fasado apdailos (derinti su architektu)
- Fasada - Agrob Buchtal Kerashape SpectraView (arba analog.) ekstrudinės keraminės glazūruotos, matinės plytelės 300x600(h)x20 mm; spalva šviesiai pilka (6255 neutral-grey 5), artimiausia spalva pagal RAL 1015 (derinti su architektu)
- Durų ir langų angokraščių apdaila - poliesteriu dengta cinkuota skarda, spalva - RAL 9002, spalvą derinti prie fasado apdailos (derinti su architektu)
- Fasado ir stogo elementų apskardinimas - poliesteriu dengta cinkuota skarda, spalva - tamsiai pilka, RAL 7016 (derinti su architektu)
- Aliuminio - stiklo vitrinų ir langai, rėmai ir furnitūra tamsiai pilkos spalvos, RAL 7016 (derinti su architektu)
- PVC profilio langai, rėmai ir furnitūra baltos spalvos (derinti su architektu)

PASTABOS:

1. Išorinės vėdinamos termoizoliacinės sistemos turi būti įrengiamos pagal STR 2.04.01:2018 „PASTATŲ ATITVAROS. SIENOS, STOGAI, LANGAI IR IŠORINĖS JĖJIMO DURYS“ reikalavimus.
2. Kai projektuojama sudėtinė išorinė vėdinama ir/ar nevėdinama termoizoliacinė sistema ją turi sudaryti kaip vienas vieno gamintojo statybos produktas, pateiktas statybos produktų rinkinyje (komplektas), turintis ETI (Europos techninis įvertinimas) ir paženklintas CE ženklu arba šis rinkinys turi turėti NTI (nacionalinis techninis įvertinimas). Fasadas su konkrečiais atskirai sertifikuotais elementais turi būti sertifikuojamas dar kartą - škart kaip vienas gaminytis.
3. Ventiluojamame fasade esančių langų angokraščių apdaila - poliesteriu dengta cinkuota skarda, skardos spalva parenkama artimiausia pagal fasado, kuriame yra langas apdailos spalvą.
4. Visos lauko palangės bei pastato parapetai apskardinami poliesteriu dengta cinkuota skarda.
5. Apdailos medžiagų spalvas derinti pagal pasirinktos firmos spalvininką.
6. Apdailos medžiagų parinkimą derinti su projekto vadovu, projekto vykdymo priežiūros metu.
7. Brėžinyje pavaizduotos spalvos yra sąlyginės ir gali neatitikti tikrų spalvų, kurios pažymėtos kodais.
8. Visos statybos ir apdailos medžiagos turi atitikti LR galiojančius priešgaisrinės saugos ir higienos reikalavimus bei turėti atitiktis sertifikatus.

0	2026-03	VIEŠINIMUI, STATYBĄ LEIDŽIANČIAM DOKUMENTUI GAUTI			
LAIDA	IŠLEIDIMO DATA	LAIDOS STATUSAS IR IŠLEIDIMO PRIEŽASTIS			
KVAL. DOK. NR.	UAB "Statybos projektų valdymas"		STATINIO PROJEKTO PAVADINIMAS: ĮVAIRIŲ SOCIALINIŲ GRUPIŲ PASTATŲ PASKIRTIES GRUPĖS ĮVAIRIŲ SOCIALINIŲ GRUPIŲ PASTATŲ PASKIRTIES PASTATO, UPTĖS G. 77A, JONIŠKYJE PASKIRTIES KEITIMO Į DAUGIABUČIŲ PASTATŲ PASKIRTIES GRUPĖS DAUGIABUČIŲ PASTATŲ PASKIRTIES PASTATŲ KAPITALINIO REMONTO TECHNINIS DARBO PROJEKTAS		
25745	PV	IRMANTAS GUDAVIČIUS		DOKUMENTO PAVADINIMAS: 01 - DAUGIABUČIŲ PASTATŲ PASKIRTIES PASTATAS (2.1)	LAIDA
A1509	PDV (SA)	E. A. KAČEROVSKYTĖ		Fasadas tarp ašiu A-H M 1:100	0
	ARCH	MONIKA PAJAUJENĖ		DOKUMENTO ŽYMUO: SPV-025-006-01-PP-SA- B.10	LAPAS
KALBOS TRUMP. LT	STATYTOJAS: JONIŠKIO RAJONO SAVIVALDYBĖ UŽSAKOVAS: JONIŠKIO RAJONO SAVIVALDYBĖS ADMINISTRACIJA			LAPŲ	1

Fasadas tarp ašiu 11-1 M 1:100



SUTARTINIAI ŽYMĖJIMAI:

- Cokolis - armuotasis sluoksnis su armavimo tinkliu ir fasadinėmis akmenų masės plytelėmis, matmenys 600x600 mm, spalva - tamsiai pilka, antracitas RAL 7016 (derinti su architektu)
- Fasada - Agrob Buchtal Kerashape SpectraView (arba analog.) ekstrudinės keraminės glazūruotos, matinės plytelės 300x600(h)x20 mm; spalva ruda kapučino (6203 cream 3), artimiausia spalva pagal RAL 1015 (derinti su architektu)
- Durų ir langų angokraščių apdaila - poliesteriu dengta cinkuota skarda, spalva - RAL 1019, spalvą derinti prie fasado apdailos (derinti su architektu)
- Fasada - Agrob Buchtal Kerashape SpectraView (arba analog.) ekstrudinės keraminės glazūruotos, matinės plytelės 300x600(h)x20 mm; spalva šviesiai pilka (6255 neutral-grey 5), artimiausia spalva pagal RAL 1015 (derinti su architektu)
- Durų ir langų angokraščių apdaila - poliesteriu dengta cinkuota skarda, spalva - RAL 9002, spalvą derinti prie fasado apdailos (derinti su architektu)
- Fasado ir stogo elementų apskardinimas - poliesteriu dengta cinkuota skarda, spalva - tamsiai pilka, RAL 7016 (derinti su architektu)
- Aluminio - stiklo vitrinos ir langai, rėmai ir furnitūra tamsiai pilkos spalvos, RAL 7016 (derinti su architektu)
- PVC profilio langai, rėmai ir furnitūra baltos spalvos (derinti su architektu)

PASTABOS:

1. Išorinės vėdinamos termoizoliacinės sistemos turi būti įrengiamos pagal STR 2.04.01:2018 „PASTATŲ ATITVAROS. SIENOS, STOGAI, LANGAI IR IŠORINIS JĖJIMO DURYS“ reikalavimus.
2. Kai projektuojama sudėtinė išorinė vėdinama ir/ar nevedinama termoizoliacinė sistema ją turi sudaryti kaip vienas vieno gamintojo statybos produktas, pateiktas statybos produktų rinkinyje (komplektas), turintis ETI (Europos techninis įvertinimas) ir paskirtiną CE ženkliuką arba šis rinkinys turi turėti NTI (nacionalinis techninis įvertinimas). Fasadas su konkrečiais atskirai sertifikuotais elementais turi būti sertifikuojamas dar kartą - šikart kaip vienas gaminy.
3. Ventiliuojamame fasade esančių langų angokraščių apdaila - poliesteriu dengta cinkuota skarda, skardos spalva parenkama artimiausia pagal fasado, kuriame yra langas apdailos spalvą.
4. Visos lauko palangės bei pastato parapetai apskardinami poliesteriu dengta cinkuota skarda.
5. Apdailos medžiagų spalvas derinti pagal pasirinktos firmos spalvinniką.
6. Apdailos medžiagų parinkimą derinti su projekto vadovu, projekto vykdymo priežiūros metu.
7. Brėžinyje pavaizduotos spalvos yra sąlyginės ir gali neatitikti tikrų spalvų, kurios pažymėtos kodais.
8. Visos statybos ir apdailos medžiagos turi atitikti LR galiojančius priešgaisrinės saugos ir higienos reikalavimus bei turėti atitiktis sertifikatus.

0	2026-02	VIEŠINIMUI. STATYBĄ LEIDŽIANČIAM DOKUMENTUI GAUTI	
LAIDA	IŠLEIDIMO DATA	LAIDOS STATUSAS IR IŠLEIDIMO PRIEŽASTIS	
KVAL. DOK. NR.	UAB "Statybos projektų valdymas"		STATINIO PROJEKTO PAVADINIMAS: IVAIRIŲ SOCIALINIŲ GRUPIŲ PASTATŲ PASKIRTIES GRUPĖS IVAIRIŲ SOCIALINIŲ GRUPIŲ PASTATŲ PASKIRTIES PASTATO, UPYTĖS G. 77A, JONISKIJE PASKIRTIES KEITIMO Į DAUGIABUČIŲ PASTATŲ PASKIRTIES GRUPĖS DAUGIABUČIŲ PASTATŲ PASKIRTIES PASTATŲ KAPITALINIO REMONTO TECHNINIS DARBO PROJEKTAS
	25745	PV	
A1509	PDV (SA)	E. A. KAČEROVSKYTĖ	DOKUMENTO PAVADINIMAS: 01 - DAUGIABUČIŲ PASTATŲ PASKIRTIES PASTATAS (2.1) Fasadas tarp ašiu 11-1 M 1:100
	ARCH	MONIKA PAJAUJIENĖ	
KALBOS TRUMP. LT	STATYTOJAS: JONIŠKIO RAJONO SAVIVALDYBĖ	DOKUMENTO ŽYMUO: SPV-025-006-01-PP-SA- B.11	
	UŽSAKOVAS: JONIŠKIO RAJONO SAVIVALDYBĖS ADMINISTRACIJA	LAPAS	LAPŲ
		1	1

Fasadas tarp ašiu H-A M 1:100

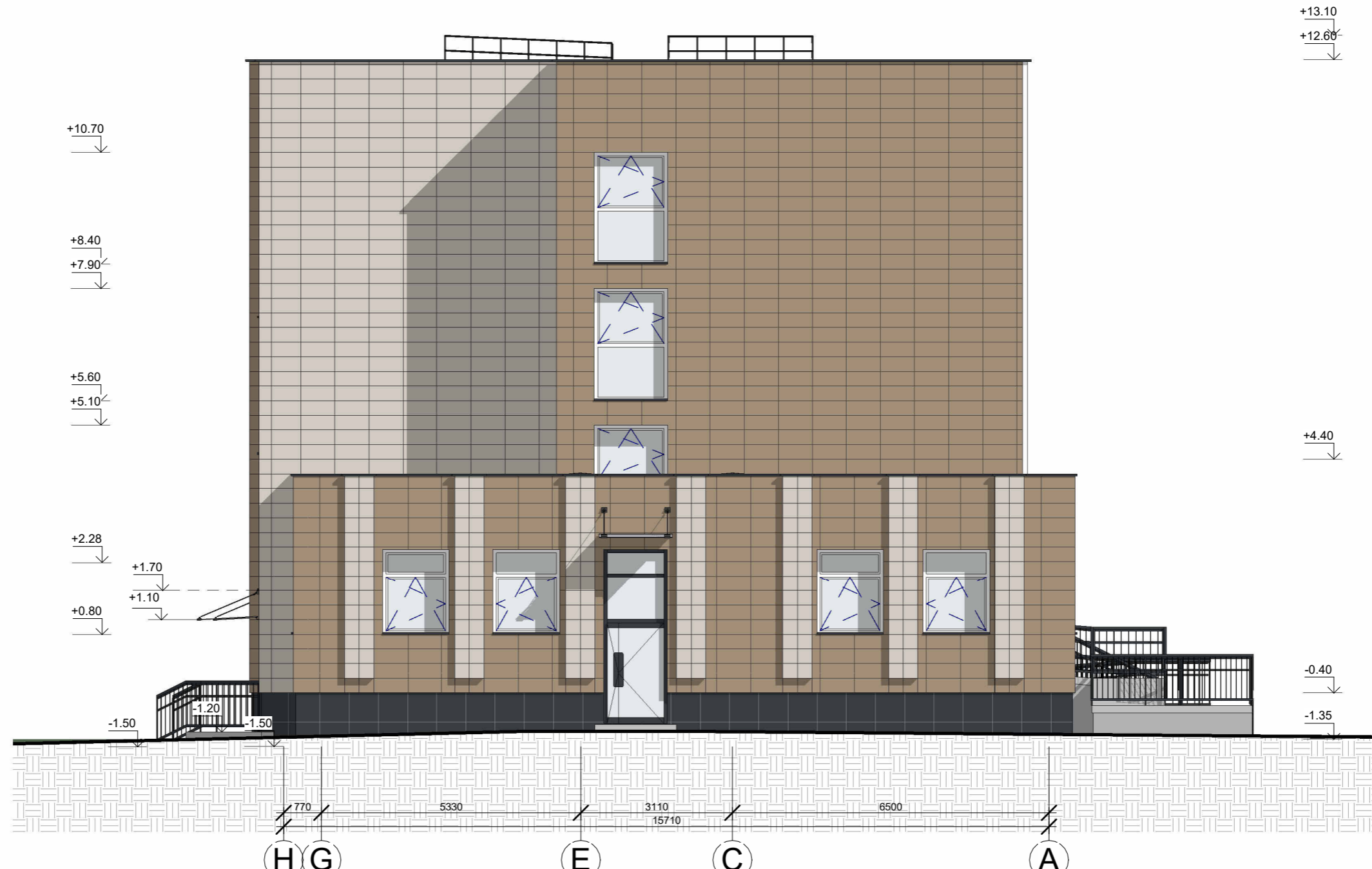

SUTARTINIAI ŽYMĖJIMAI:



- Cokolis - armuotasis sluoksnis su armavimo tinkleliu ir fasadinėmis akmenų masės plytelėmis, matmenys 600x600 mm, spalva - tamsiai pilka, antracitas RAL 7016 (derinti su architektu)
- Fasada - Agrob Buchtal Kerashape SpectraView (arba analog.) ekstrudinės keraminės glazūruotos, matinės plytelės 300x600(h)x20 mm; spalva ruda kapučino (6203 cream 3), artimiausia spalva pagal RAL 1015 (derinti su architektu)
- Durų ir langų angokraščių apdaila - poliesteriu dengta cinkuota skarda, spalva - RAL 1019, spalvą derinti prie fasado apdailos (derinti su architektu)
- Fasada - Agrob Buchtal Kerashape SpectraView (arba analog.) ekstrudinės keraminės glazūruotos, matinės plytelės 300x600(h)x20 mm; spalva šviesiai pilka (6255 neutral-grey 5), artimiausia spalva pagal RAL 1015 (derinti su architektu)
- Durų ir langų angokraščių apdaila - poliesteriu dengta cinkuota skarda, spalva - RAL 9002, spalvą derinti prie fasado apdailos (derinti su architektu)
- Fasado ir stogo elementų apskardinimas - poliesteriu dengta cinkuota skarda, spalva - tamsiai pilka, RAL 7016 (derinti su architektu)
- Aliuminio - stiklo vitrinos ir langai, rėmai ir furnitūra tamsiai pilkos spalvos, RAL 7016 (derinti su architektu)
- PVC profilio langai, rėmai ir furnitūra baltos spalvos (derinti su architektu)

PASTABOS:



1. Išorinės vėdinamos termoizoliacinės sistemos turi būti įrengiamos pagal STR 2.04.01:2018 „PASTATŲ ATITVAROS. SIENOS, STOGAI, LANGAI IR IŠORINĖS JĖJIMO DURYS“ reikalavimus.
2. Kai projektuojama sudėtinė išorinė vėdinama ir/ar nevedinama termoizoliacinė sistema ją turi sudaryti kaip vienas vieno gamintojo statybos produktas, pateiktas statybos produktų rinkinys (komplektas), turintis ETI (Europos techninis įvertinimas) ir paženklintas CE ženklu arba šis rinkinys turi turėti NTI (nacionalinis techninis įvertinimas). Fasadas su konkrečiais atskirai sertifikuotais elementais turi būti sertifikuojamas dar kartą - škart kaip vienas gaminy.
3. Ventiluojamame fasade esančių langų angokraščių apdaila - poliesteriu dengta cinkuota skarda, skardos spalva parenkama artimiausia pagal fasado, kuriame yra langas apdailos spalvą.
4. Visos lauko palangės bei pastato parapetai apskardinami poliesteriu dengta cinkuota skarda.
5. Apdailos medžiagų spalvas derinti pagal pasirinktos firmos spalvininką.
6. Apdailos medžiagų parinkimą derinti su projekto vadovu, projekto vykdymo priežiūros metu.
7. Brėžinyje pavaizduotos spalvos yra sąlyginės ir gali neatitikti tikrų spalvų, kurios pažymėtos kodais.
8. Visos statybos ir apdailos medžiagos turi atitikti LR galiojančius priešgaisrinės saugos ir higienos reikalavimus bei turėti atitiktis sertifikatus.

0	2026-03	VIEŠINIMUI, STATYBĄ LEIDŽIANČIAM DOKUMENTUI GAUTI			
LAIDA	IŠLEIDIMO DATA	LAIDOS STATUSAS IR IŠLEIDIMO PRIEŽASTIS			
KVAL. DOK. NR.	UAB "Statybos projektų valdymas"		STATINIO PROJEKTO PAVADINIMAS: ĮVAIRIŲ SOCIALINIŲ GRUPIŲ PASTATŲ PASKIRTIES GRUPĖS ĮVAIRIŲ SOCIALINIŲ GRUPIŲ PASTATŲ PASKIRTIES PASTATO, UPTĖS G. 77A, JONIŠKYJE PASKIRTIES KEITIMO Į DAUGIABUČIŲ PASTATŲ PASKIRTIES GRUPĖS DAUGIABUČIŲ PASTATŲ PASKIRTIES PASTATŲ KAPITALINIO REMONTO TECHNINIS DARBO PROJEKTAS		
25745	PV	IRMANTAS GUDAVIČIUS		DOKUMENTO PAVADINIMAS: 01 - DAUGIABUČIŲ PASTATŲ PASKIRTIES PASTATAS (2.1)	LAIDA
A1509	PDV (SA)	E. A. KAČEROVSKYTĖ		Fasadas tarp ašiu H-A M 1:100	0
	ARCH	MONIKA PAJAUJENĖ		DOKUMENTO ŽYMUO: SPV-025-006-01-PP-SA- B.12	LAPAS
KALBOS TRUMP. LT	STATYTOJAS: JONIŠKIO RAJONO SAVIVALDYBĖ UŽSAKOVAS: JONIŠKIO RAJONO SAVIVALDYBĖS ADMINISTRACIJA			LAPŲ	1





0	2026-03	VIEŠINIMUI, STATYBĄ LEIDŽIANČIAM DOKUMENTUI GAUTI				
LAI DA	IŠLEIDIMO DATA	LAIDOS STATUSAS IR IŠLEIDIMO PRIEŽASTIS				
KVAL. DOK. NR.	UAB "Statybos projektų valdymas"			STATINIO PROJEKTO PAVADINIMAS: ĮVAIRIŲ SOCIALINIŲ GRUPIŲ PASTATŲ PASKIRTIES GRUPĖS ĮVAIRIŲ SOCIALINIŲ GRUPIŲ PASTATŲ PASKIRTIES PASTATO, UPTYTĖS G. 77A, JONIŠKYJE PASKIRTIES KEITIMO Į DAUGIABUČIŲ PASTATŲ PASKIRTIES GRUPĖS DAUGIABUČIŲ PASTATŲ PASKIRTIES PASTATŲ KAPITALINIO REMONTO TECHNINIS DARBO PROJEKTAS		
25745	PV	IRMANTAS GUDAVIČIUS		DOKUMENTO PAVADINIMAS: 01 - DAUGIABUČIŲ PASTATŲ PASKIRTIES PASTATAS (2.1) Vizualizacija	LAI DA	
A1509	PDV (SA)	E. A. KAČEROVSKYTĖ			0	
	ARCH	MONIKA PAJAUJENĖ				
KALBOS TRUMP. LT	STATYTOJAS: JONIŠKIO RAJONO SAVIVALDYBĖ UŽSAKOVAS: JONIŠKIO RAJONO SAVIVALDYBĖS ADMINISTRACIJA		DOKUMENTO ŽYMUO: SPV-025-006-01-PP-SA- B.13		LAPAS	LAPŲ
					1	1



0	2026-03	VIEŠINIMUI, STATYBĄ LEIDŽIANČIAM DOKUMENTUI GAUTI				
LADA	IŠLEIDIMO DATA	LAIDOS STATUSAS IR IŠLEIDIMO PRIEŽASTIS				
KVAL. DOK. NR.	UAB "Statybos projektų valdymas"			STATINIO PROJEKTO PAVADINIMAS: ĮVAIRIŲ SOCIALINIŲ GRUPIŲ PASTATŲ PASKIRTIES GRUPĖS ĮVAIRIŲ SOCIALINIŲ GRUPIŲ PASTATŲ PASKIRTIES PASTATO, UPTYTĖS G. 77A, JONIŠKYJE PASKIRTIES KEITIMO Į DAUGIABUČIŲ PASTATŲ PASKIRTIES GRUPĖS DAUGIABUČIŲ PASTATŲ PASKIRTIES PASTATŲ KAPITALINIO REMONTO TECHINIS DARBO PROJEKTAS		
25745	PV	IRMANTAS GUDAVIČIUS		DOKUMENTO PAVADINIMAS: 01 - DAUGIABUČIŲ PASTATŲ PASKIRTIES PASTATAS (2.1) Vizualizacija	LADA	
A1509	PDV (SA)	E. A. KAČEROVSKYTĖ			0	
	ARCH	MONIKA PAJAUJENĖ				
KALBOS TRUMP. LT	STATYTOJAS: JONIŠKIO RAJONO SAVIVALDYBĖ UŽSAKOVAS: JONIŠKIO RAJONO SAVIVALDYBĖS ADMINISTRACIJA		DOKUMENTO ŽYMUO: SPV-025-006-01-PP-SA- B.14		LAPAS	LAPŲ
					1	1



0	2026-03	VIEŠINIMUI, STATYBĄ LEIDŽIANČIAM DOKUMENTUI GAUTI				
LAIDA	IŠLEIDIMO DATA	LAIDOS STATUSAS IR IŠLEIDIMO PRIEŽASTIS				
KVAL. DOK. NR.	UAB "Statybos projektų valdymas"			STATINIO PROJEKTO PAVADINIMAS: ĮVAIRIŲ SOCIALINIŲ GRUPIŲ PASTATŲ PASKIRTIES GRUPĖS ĮVAIRIŲ SOCIALINIŲ GRUPIŲ PASTATŲ PASKIRTIES PASTATO, UPYTĖS G. 77A, JONIŠKYJE PASKIRTIES KEITIMO Į DAUGIABUČIŲ PASTATŲ PASKIRTIES GRUPĖS DAUGIABUČIŲ PASTATŲ PASKIRTIES PASTATŲ KAPITALINIO REMONTO TECHNINIS DARBO PROJEKTAS		
25745	PV	IRMANTAS GUDAVIČIUS		DOKUMENTO PAVADINIMAS:	LAIDA	
A1509	PDV (SA)	E. A. KAČEROVSKYTĖ		01 - DAUGIABUČIŲ PASTATŲ PASKIRTIES PASTATAS (2.1)		0
	ARCH	MONIKA PAJAUJENĖ		Vizualizacija		
KALBOS TRUMP. LT	STATYTOJAS: JONIŠKIO RAJONO SAVIVALDYBĖ UŽSAKOVAS: JONIŠKIO RAJONO SAVIVALDYBĖS ADMINISTRACIJA		DOKUMENTO ŽYMUO: SPV-025-006-01-PP-SA- B.15		LAPAS	LAPŲ