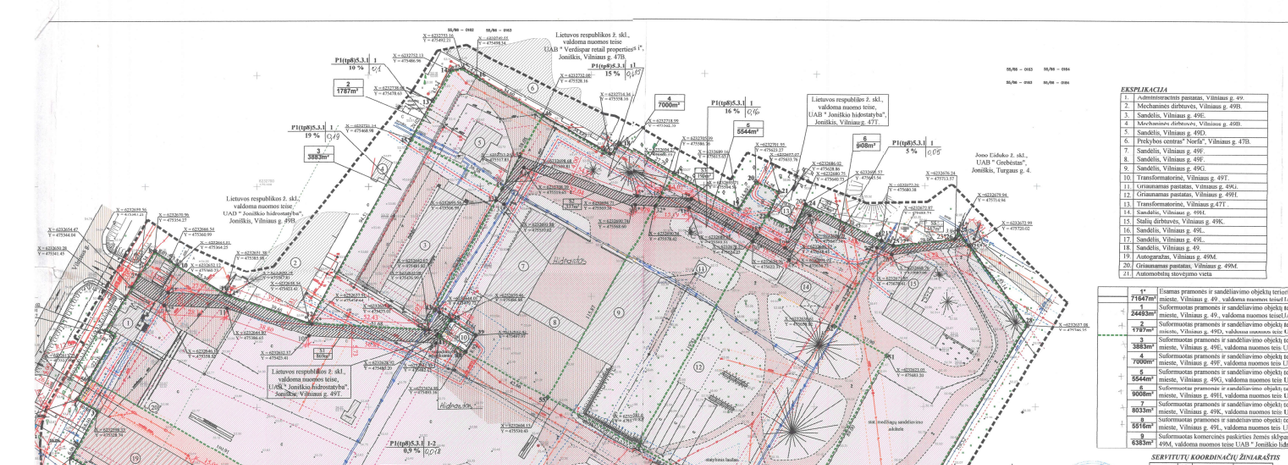
Lietuvos respublikos Z. skl., valdoma maomos teise UAB "Veidinga retail properties" r., Joniškio, Vilniaus g. 47B;
Lietuvos respublikos Z. skl., valdoma maomos teise UAB "Joniškio hidrostatyba", Joniškio, Vilniaus g. 47T.
Jono Eidukio Z. skl., UAB "Grebestas", Joniškio, Turgaus g. 4.
Lietuvos respublikos Z. skl., valdoma maomos teise, UAB "Joniškio hidrostatyba", Joniškio, Vilniaus g. 49T.
Lietuvos respublikos Z. skl., valdoma maomos teise UAB "Joniškio hidrostatyba", Joniškio, Vilniaus g. 49C.
P1(p4)5.3.1 10 % 0,10
P1(p4)5.3.1 15 % 0,15
P1(p4)5.3.1 16 % 0,16
P1(p4)5.3.1 5 % 0,05
P1(p4)5.3.1 1-2 0,9 %
K1(p9)5.4.1 22 % 0,22
P1(p4)5.3.1 1 6 % 0,06
P1(p4)5.3.1 1 3 % 0,03
1 1787m²
2 3885m²
3 7000m²
4 5544m²
5 9008m²
6 8033m²
7 5516m²
8 6383m²
9 24403m²
10 71647m²
SUDERINTA
Lietuvos automobilių kelių direkcija
Perspektyvinio planavimo skyrius
200 m. m. d.
Technikos direktorius
Dainius Maižys
SUDERINTA
UAB „Fortum Joniškio energija"
2007 m. 11 mėn. 21 d.
Audrius Tamolis
UAB Perspektyvinio planavimo skyriaus vedėjo pavaduotojas
Direktorius
Ričardas Žulionis
Su detaliojo plano sprendiniais sutinku.
Su detaliojo plano sprendiniais sutinku.
Su detaliojo plano sprendiniais sutinku.