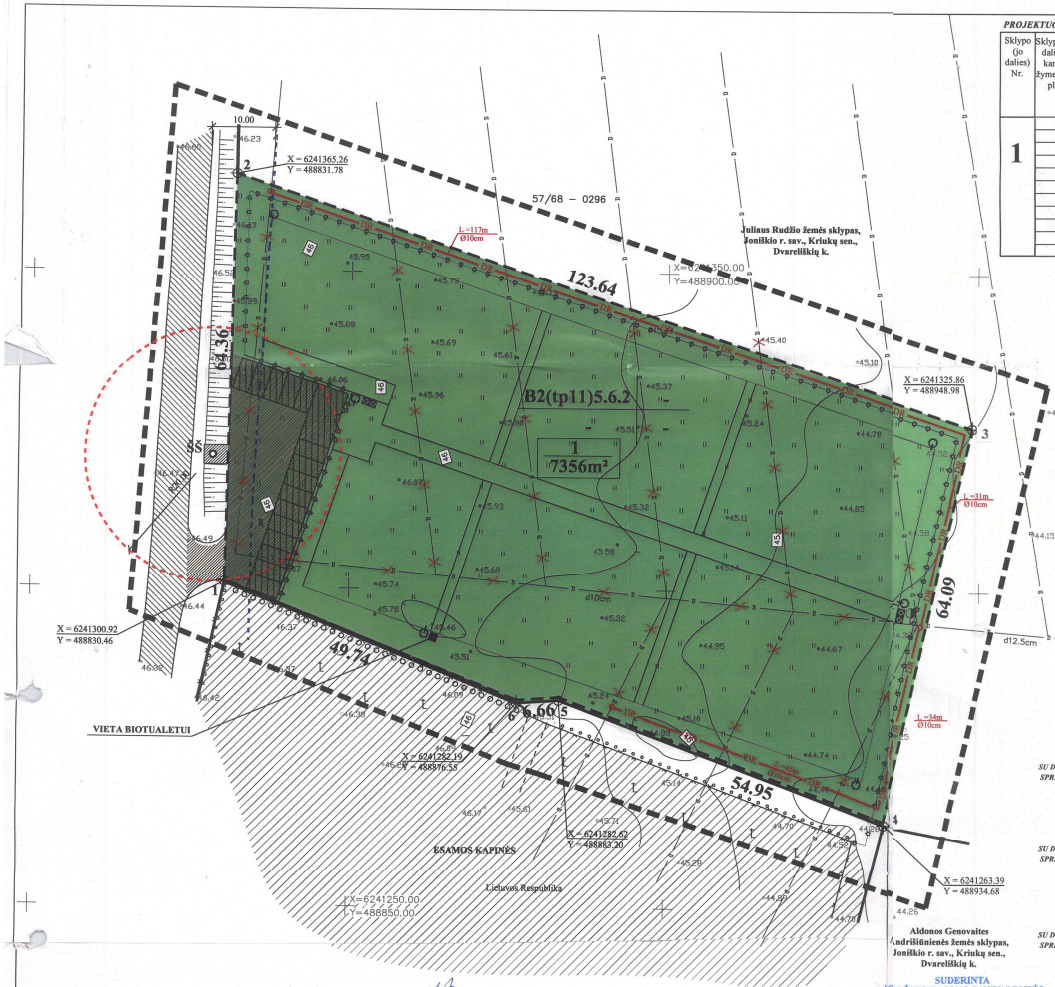

PROJEKTUOJAMŲ KOORDINAČIŲ ŽINIARAŠTIS

Sklypo (jo dalies) Nr.	Sklypo (jo dalies), kampu žymejimas plane	Sklypo (jo dalies) kampu koordinates X	Sklypo (jo dalies) kampu koordinates Y	Sklypo (jo dalies) plotas, m²	Privalomieji reikalavimai: Žemes sklypo naudojimo budas (pobudis)	Privalomieji reikalavimai: Statiniu aukštų skaicius (nuo-iki)	Privalomieji reikalavimai: Užstatymo tankis	Privalomieji reikalavimai: Užstatymo intensyvumas	Kiti reikalavimai: Statinio aukščio altitude, m	Kiti reikalavimai: Statinio aukštis nuo žemes paviršiaus, m	Kiti reikalavimai: Statinio aukštis iki karnizo m	Kiti reikalavimai: Papildomu veiklos apribojimu, servitutų trumpas aprašymas	Sklypo savininkas Sklypui suteikiamas adresas
1	1	6241300.92	488830.46	7356	B2(tp11)5.6.2 KITOS PASKIRTIES ŽEME, Bendro naudojimo teritorijos skirtos kapinems irengti	-	-	-	-	-	-	XIV. Gamybinių ir komunalinių objektų (kapinių) sanitarinė apsaugos ir tarfos poveikio zona (300m), 7356 m². II. kelio sanitarinė apsaugos zona (10m), 314 m². XXI. Žemės sklypai, kuriuose įrengtos valstybei priklausančios melioracijos sistemos bei įrenginiai, 7356 m².	Lietuvos Respublika Joniškio r. sav., Kriuku sen., Dvareliškių k.
	2	6241365.26	488831.78										
	3	6241325.86	488948.98										
	4	6241263.39	488934.68										
	5	6241282.62	488883.20										
	6	6241282.19	488876.55										

SUTARTINIAI ŽENKLAI

1.	PROJEKTUOJAMO SKLYPO RIBOS	
2.	ESAMO SKLYPO RIBOS	
3.	DETALIOJO PLANO GALIOJIMO RIBOS	
4.	ESAMI KELIAI IR PRIVAŽIAVIMAI	
5.	PROJEKTUOJAMAS ĮVAŽIAVIMAS IR AIKŠTELĖ (žvyro ir skaldos danga)	
6.	AUTOMOBILIŲ STOVEJIMO VIETA	
7.	ESAMOS KAPINES	
8.	TAKAI APTARNAUJANČIAM TRANSPORTUI (granito išlako danga ant skaldos pagrindo)	
9.	TARPKVARTALINIAI TAKAI (žvyro danga)	
10.	APŽELDINIMO PLOTAS	
11.	PLOTAS SKIRTAS KAPAVIETEM	
12.	PROJEKTUOJAMA TVORA	
13.	PROJEKTUOJAMI VARTAI	
14.	ŠIUKŠLIŲ KONTEINERIS	
15.	PROJEKTUOJAMAS APŠVIETIMO STULPAS	
16.	PROJEKTUOJAMA ŠACHTINIO ŠULINIO VIETA	ŠŠ
17.	IŠMONTUOJAMAS ESAMAS DRENAŽAS	
18.	PROJEKTUOJAMAS DRENAŽAS	DR DR
19.	ŠACH. ŠULINIO SAN. APSAUGOS ZONA	
20.	KELIU SAN. APSAUGOS ZONA	
21.	SKLYPO NUMERIS SKLYPO PLOTAS (KV. M)	1 7356m²
22.	KITOS PASKIRTIES ŽEME, bendro naudojimo teritorijos skirtos kapinems irengti — B2(tp11)5.6.2	

AUTOMOBILIŲ AIKŠTELĖ - 481 m² (7 %)
TAKAI APTARNAUJANCIAM TRANSPORTUI - 319 m² (5 %)
TARPKVARTALINIAI TAKAI - 152 m² (2 %)
APŽELDINIMO PLOTAS - 1601 m² (23 %)
PLOTAS SKIRTAS KAPAVIETEM - 4803 m² (70 %)

TERITORIJOS TVARKYMO RĖŽIMO ŠABLONAS

1 2	1 - žemes sklypo (teritorijos) naudojimo budas ar pobudis,
3 4	2 - statinių aukštis,
a b	3 - užstatymo tankis,
c d	4 - užstatymo intensyvumas,
	a, b, c, d - pasirinktuju teritorijos tvarkymo režimu reikalavimu skaicius.

SU DETALIOJO PLANO SPRENDINIAIS SUTINKU.....

SU DETALIOJO PLANO SPRENDINIAIS SUTINKU.....

SU DETALIOJO PLANO SPRENDINIAIS SUTINKU.....

SU DETALIOJO PLANO SPRENDINIAIS SUTINKU.....

SU DETALIOJO PLANO SPRENDINIAIS SUTINKU.....

SU DETALIOJO PLANO SPRENDINIAIS SUTINKU.....

SU DETALIOJO PLANO SPRENDINIAIS SUTINKU.....

SU DETALIOJO PLANO SPRENDINIAIS SUTINKU.....

SU DETALIOJO PLANO SPRENDINIAIS SUTINKU.....

SU DETALIOJO PLANO SPRENDINIAIS SUTINKU.....

SU DETALIOJO PLANO SPRENDINIAIS SUTINKU.....

SU DETALIOJO PLANO SPRENDINIAIS SUTINKU.....

SU DETALIOJO PLANO SPRENDINIAIS SUTINKU.....

SU DETALIOJO PLANO SPRENDINIAIS SUTINKU.....

SU DETALIOJO PLANO SPRENDINIAIS SUTINKU.....

SU DETALIOJO PLANO SPRENDINIAIS SUTINKU.....

SUDERINTA
JONIŠKIO RAJONO SAVIVALDYBĖS
NUOLATINĖS STATYBOS KOMISIJOS
2007 m. kovo mėn. 4 d.
KOMPLEKSINIO DERINIMO
PROTOKOLAS Nr. 101
Komisijos pirmininkė
Daiva Bičkienė

Joniškio rajono savivaldybės administracijos direktorius
Raimundas Tiškevičius

Kultūros paveldo departamento prie Kultūros ministerijos Šiaulių teritorinio padalinio vyriausiasis valstybinis inspektorius
Zenonas Stundžia
200.....m. .....mėn. .....d.

Šiaulių visuomenės sveikatos centro Joniškio skyriaus vedėja
Donatė Norušaitė

Aldona Senovaitė Andrišiūnienė

Skyriaus vedėjas
Alfredas Montrimas

Julius Rudis

UAB "KORDIMATAS"			
Licencijos Nr.40TK–392			
OBJEKTAS:	Joniškio raj. sav. Kriuk? k. kapin? išpl?timo teritorija		
	žem?s skl. topografin? nuotrauka M1:500		
Koordinačl? sist.	LKS–1994	Lapas	Viso lap?
Aukščl? sistema	Baltijos	1	1
Direktorius	V.Karvelis		2009.01.14
Darbus atliko	A.Sadauskas		

UŽDAROJI AKCINE BENDROVĖ "JONIŠKIO PROJEKTAS"			OBJEKTAS: žemės sklypo suformavimo Kriukų kapinių praplėtimui, Joniškio r. sav., Kriukų sen., Dvareliškių k., naudojimo ir veiklos sąlygų bei teritorijos tvarkymo reikalavimu nustatymo detaliusis planas.
	PARAŠAS	DATA	ORGANIZATORIUS: Joniškio rajono savivaldybės administracijos direktorius.
Projekto vadovas V.Marcikonis (kvalifikacijos atestato Nr.24552			PAGRINDINIS BREŽINYS

OBJEKTO NR.	STADIJA	LAPAS	LAPŲ SK.	MASTELIS	DATA
61/09 - DPP		1	6	1:500	2009